

## Informe estadístico anual sobre variables de empleo en el Régimen de Servicio Civil

### 2022 - 2023





## Tabla de Contenido

Presentación .....	3
Glosario .....	5
<b>Tema N°1 Aspectos demográficos de la fuerza laboral.....</b>	<b>7</b>
1.1 Datos población.....	7
1.2. Datos de la población del Ministerio de Educación Pública.....	7
1.3. Datos de la población sin Ministerio de Educación Pública .....	8
1.4. Edad de las personas funcionarias nombradas en las instituciones del Régimen de Servicio Civil.....	9
1.5. Edad promedio.....	10
1.6. Edad que más se repite .....	10
<b>Tema N°2. Características ocupacionales .....</b>	<b>11</b>
2.1. Condición de nombramiento .....	11
2.2. Distribución total de puestos según el régimen al que pertenecen .....	12
2.3. Distribución de puestos vacantes por institución.....	12
2.4. Distribución de puestos vacantes según el régimen al que pertenecen.....	14
2.5. Distribución de puestos vacantes del RSC según el estrato al que pertenecen.....	14
2.6 Distribución de puestos vacantes según la clase al que pertenecen.....	15
2.7 Nombramientos interinos.....	20
2.8 Distribución de personas funcionarias según total general.....	22
2.9 Distribución de personas funcionarias según total institucional .....	23
2.10. Distribución de personas funcionarias según estrato.....	25
2.11. Distribución de personas funcionarias según estrato ocupacional y clase de puesto.....	25
2.12. Distribución de personas funcionarias según título .....	37
2.13. Distribución de personas funcionarias que ocupan puestos de jefatura en el RSC. ....	37
<b>Tema N°3. Derechos humanos .....</b>	<b>43</b>
3.1. Personas funcionarias con discapacidad .....	43
3.2. Puestos vacantes asignados a discapacidad.....	44
3.3 Personas con discapacidad nombradas en puestos reservados y no reservados. ....	45
<b>Tema N°4. Resultados de la gestión de recursos humanos.....</b>	<b>47</b>
Gestión del empleo .....	47
Gestión de servicios de personal .....	62
Gestión de la compensación.....	64
Gestión del desempeño.....	73
Gestión del desarrollo.....	75
Gestión de las relaciones humanas y sociales.....	79



## Presentación

La Dirección General de Servicio Civil se complace en presentar la cuarta edición del Informe Estadístico Anual sobre Variables de Empleo en el Régimen de Servicio Civil (RSC), elaborado con el propósito de brindar información útil y necesaria, para la toma de decisiones políticas y técnicas de las autoridades de gobierno, de manera que éstas contribuyan a generar acciones que satisfagan las demandas de la población, en armonía con lo dispuesto en los artículos 191 y 192 de nuestra Constitución Política.

Se sigue trabajando en uno de los retos que tiene el país producto de su ingreso a la Organización para la Cooperación y el Desarrollo Económico (OCDE), que tiene que ver con la necesidad de desarrollar un sistema moderno de gestión de recursos humanos, donde se disponga de “datos oportunos y exactos de la fuerza laboral” con el fin de contar con “una imagen exacta de la estructura del empleo público y del número y distribución de los empleados públicos”. Se nos exige “mejorar la calidad y consistencia de los datos de la fuerza laboral para mejorar la transparencia y hacer posible una toma de decisión de GRH más informada.”

Aspecto que resulta de especial interés en este momento en que la Ley Marco de Empleo Público comienza a regir, por lo que es necesario reforzar los esfuerzos para cumplirla y en ese sentido, resulta imperativo el acceso a la información.

En virtud de lo anterior, este Informe, tiene por objetivo la recopilación de datos relacionados con Empleo Público y gestión de recursos humanos en las instituciones cubiertas por el Régimen de Servicio Civil Costarricense, los cuales servirán de insumo para la toma de decisiones, tanto a nivel de las instituciones que se encuentran bajo el RSC, como también, del cuerpo de autoridades técnicas y políticas de gobierno y de Estado en nuestro país, así como para atender requerimientos de información por parte de organismos nacionales e internacionales.

De nuevo el informe procura y da seguimiento a los datos recopilados en el periodo anterior, así como realimenta las fuentes claves de información (Sistema INTEGRAL I y II), Oficinas de Recursos Humanos (ORH) y las áreas que conforman la Dirección General de Servicio Civil, de manera que se precise, actualice y brinde confiabilidad de los datos generados.

Se debe llamar la atención eso sí, en el hecho de que en el año 2022 se sufrió ataques cibernéticos que hicieron que las ORH tuvieran que hacer reprocesos, que afectaron la aprobación de los movimientos de personal y la actualización de la información en los sistemas, situación que pudo influir en la información brindada.



## Observaciones Generales

Los datos presentados en este Informe corresponden al total de funcionarios y funcionarias que laboran actualmente en las instituciones que se encuentran bajo el Régimen de Servicio Civil y ocupan puestos cubiertos por dicho Régimen y/o puestos excluidos del mismo, de conformidad con los artículos 3, 4 y 5 del Estatuto de Servicio Civil. Estos últimos, incluyen a funcionarios de elección popular; miembros de la fuerza pública, funcionarios y empleados que sirvan cargos de confianza personal del Presidente o de los Ministros, el Procurador General de la República; oficiales mayores de los Ministerios, entre otros.

El informe, abarca un total de 44 Instituciones. Los datos correspondientes a las instituciones adscritas se integraron dentro de los datos de los respectivos Ministerios, cuando así se gestó, como por ejemplo el caso del Ministerio de Cultura y Juventud y el Ministerio de Agricultura y Ganadería, pero los que pertenecen a programas de los Ministerios, se identifican como aparece su Relación de Puestos aprobada.

Considerando que el Ministerio de Educación Pública (MEP), representa el 63.82% de la fuerza laboral, en comparación con un 36.18% de personas funcionarias que laboran para el restante de las instituciones cubiertas por el ámbito del Estatuto de Servicio Civil (44), en algunos casos se pueden presentar las estadísticas considerando de manera individual al Ministerio de Educación Pública.

Para la identificación de la condición de nombramiento, se distinguió Interino vacante pura e Interino en sustitución. La diferencia radica que para el primero, se nombró un interino porque generalmente no había registro de elegibles y por tanto el mismo se encuentra en una vacante que puede ser resuelta por concurso interno o externo. En el segundo caso, es una persona que ha sido nombrada para reemplazar temporalmente a un servidor regular, por cualquier causa de suspensión de la relación de servicio.

El informe considera el total de vacantes, tanto de puestos dentro del Régimen de Servicio Civil como fuera de éste.

Todos los datos se recopilieron mediante el uso de una matriz en Excel, que fue llenada por las ORH en enero 2023 y remitidas a la Unidad de Investigación y Desarrollo (UNIDE). No obstante, se presentaron algunas en forma tardía (marzo 2023) o se tuvieron que devolver, para que completaran mejor la información y en el caso de los interinos, también se tuvo que solicitar que indicaran la distinción en el nombramiento, si era en plaza vacante o en sustitución.



## Lista de acrónimos y siglas

- ADE:** Área de Desarrollo Estratégico
- ARSP:** Área de Reclutamiento y Selección de Personal
- CECADES:** Centro de Capacitación y Desarrollo
- DGSC:** Dirección General de Servicio Civil
- ESC:** Estatuto de Servicio Civil
- INTEGRA:** Sistema de Recursos Humanos, Planillas y Pagos
- MEP:** Ministerio de Educación Pública
- ORH:** Oficinas de Recursos Humanos
- PD:** Propiamente docente
- RAP:** Reclutamiento Abierto y Permanente
- RSC:** Régimen de Servicio Civil
- SUCADES:** Subsistema de Capacitación y Desarrollo del Régimen de Servicio Civil
- TAD:** Técnico y Administrativo Docente
- TSE:** Tribunal Supremo de Elecciones
- UNIDE:** Unidad de Investigación y Desarrollo.

## Glosario

- **Clase:** Título respectivo con que se designa cada grupo de puestos similares.
- **Estrato:** División organizativa ocupacional para fines metodológicos, orientada a enmarcar procesos de trabajo, niveles organizacionales, factores generales de clasificación y clases genéricas.
- **Interino en plaza vacante:** Persona que ha sido nombrada en un puesto que no tiene propietario, mientras se resuelve el concurso interno o externo.
- **Interino en sustitución:** Persona que ha sido nombrada para reemplazar temporalmente a un servidor regular, por cualquier causa de suspensión de la relación de servicio.
- **Nómina:** Terna o lista de los candidatos idóneos que la Dirección General deberá presentar al Ministro peticionario o funcionario autorizado para efecto de acuerdos de nombramientos de servidores públicos.
- **Personas con Discapacidad:** Son aquellas personas que presentan deficiencias físicas, mentales, intelectuales o sensoriales a largo plazo que, al interactuar con el entorno, encuentran diversas barreras, que pueden impedir su participación plena y efectiva en la sociedad, en igualdad de condiciones con los demás ciudadanos.
- **Vacante:** Todo puesto en el que no existe persona ejerciendo las funciones y responsabilidades, sea interina o en propiedad.
- **Título I:** De la Carrera Administrativa
- **Título II:** De la Carrera Docente
- **Título IV:** Del Régimen Artístico



## Informe Estadístico Anual sobre Variables de Empleo en el RSC



Tema 1  
Aspectos demográficos de la fuerza laboral



Tema 2  
Características ocupacionales



Tema 3  
Derechos Humanos



Tema 4  
Resultados de la Gestión de Recursos Humanos



# TEMA N°1. ASPECTOS DEMOGRÁFICOS DE LA FUERZA LABORAL

## 1.1 DATOS POBLACIÓN



### Infografía 1

Cantidad total de personas funcionarias que laboran en las Instituciones que se encuentran bajo el RSC, según sexo registral.

Total personas funcionarias		
♀	Mujeres	80098 60,79%
♂	Hombres	51672 39,21%
<b>TOTAL</b>		<b>131770 100%</b>

Fuente: DGSC, ADE-UNIDE, a partir de información suministrada por las ORH y TSE, a diciembre 2022.

Cabe señalar que, en comparación con el informe del periodo anterior (2020-2021), se reportan **3947** puestos menos, que corresponde a un 2,91% aproximadamente. Los porcentajes en proporción de hombres y mujeres se mantienen con variaciones mínimas.

## 1.2. DATOS DE LA POBLACIÓN DEL MINISTERIO DE EDUCACIÓN PÚBLICA

Considerando que el Ministerio de Educación Pública (MEP), representa el **63,82%** de la fuerza laboral (**84 101** personas funcionarias), en comparación con un **36,18%** de personas funcionarias que laboran para el restante de las instituciones cubiertas por el ámbito del Estatuto de Servicio Civil (**47 669** personas funcionarias), se procede a detallar de manera separada su información.

Es necesario indicar que este total resulta de identificar las personas nombradas en los diferentes puestos, debido a que el MEP tienen puestos docentes que se designan por lecciones en diferentes colegios, pero para las estadísticas se distingue la persona.



De hecho, el artículo 15 de la Ley No. 2166, Ley de Salarios de la Administración Pública, establece

“Ningún servidor podrá devengar dos o más sueldos, salvo que correspondan a distintos puestos, no exista superposición horaria y entre todos no sobrepasen la jornada ordinaria.

Los educadores no podrán impartir más de cuarenta lecciones semanales en propiedad.

Excepcionalmente, podrán atender una cantidad mayor, cuando el servicio lo demande, pero el exceso se mantendrá como un recargo, por ende, de carácter temporal.”

Es así como estas lecciones extra se identifican como interinas, para efectos del sistema de pago.

## Gráfico N° 1

Distribución de personas funcionarias que laboran en el Ministerio de Educación Pública, según sexo registral.

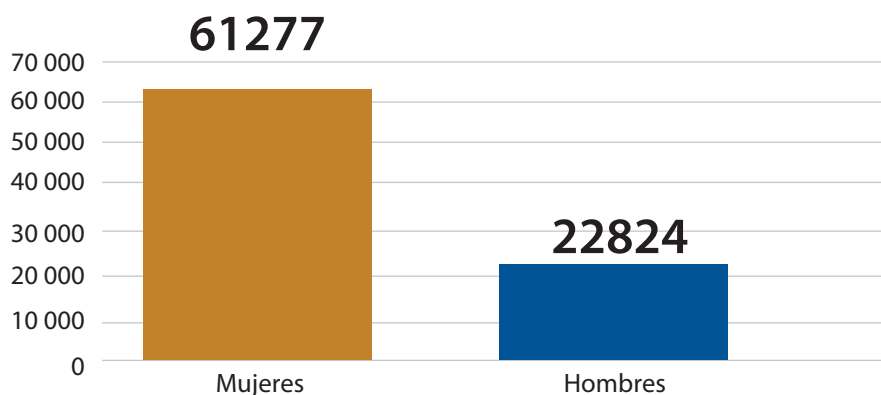

Fuente: DGSC, ADE-UNIDE, a partir de información suministrada por las ORH y TSE, a diciembre 2022.

## 1.3. DATOS DE LA POBLACIÓN SIN MINISTERIO DE EDUCACIÓN PÚBLICA

Sin los datos del Ministerio de Educación Pública, se procede a visualizar la información relacionada con las otras instituciones cubiertas por el Régimen de Servicio Civil, que corresponde al **36,18%** restante (47 669).

## Gráfico N° 2

Distribución de personas funcionarias que laboran en el RSC sin contabilizar al Ministerio de Educación Pública, según sexo registral.

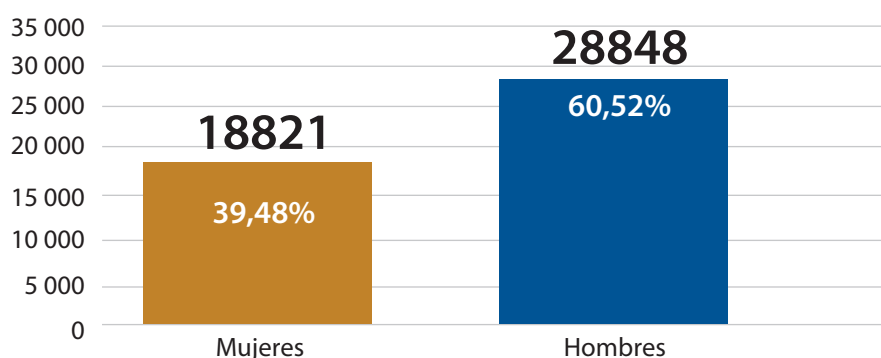

Fuente: DGSC, ADE-UNIDE, a partir de información suministrada por las ORH y TSE, a diciembre 2022.





## 1.4. EDAD DE LAS PERSONAS FUNCIONARIAS NOMBRADAS EN LAS INSTITUCIONES DEL RÉGIMEN DE SERVICIO CIVIL

Cuadro N° 1

Cantidad de personas funcionarias en las Instituciones del RSC según rango de edad y sexo registral.

EDAD DE LAS PERSONAS FUNCIONARIAS DEL RSC					
Rango de edad	Mujeres		Hombres		Total
Menos 25 años	573	0,43%	742	0,56%	1315
25-29	3268	2,48%	3456	2,62%	6724
30-34	8145	6,18%	6651	5,05%	14796
35-39	13974	10,60%	8641	6,56%	22615
40-44	15224	11,55%	8216	6,24%	23440
45-49	12720	9,65%	6931	5,26%	19651
50-54	10271	7,79%	6069	4,61%	16340
55-59	9621	7,30%	6100	4,63%	15721
60-64	5566	4,22%	4207	3,19%	9773
65 o más	736	0,56%	659	0,50%	1395
<b>TOTALES</b>	<b>80098</b>	<b>60,79%</b>	<b>51672</b>	<b>39,21%</b>	<b>131770</b>

Fuente: DGSC, ADE-UNIDE, a partir de información suministrada por las ORH y TSE, a diciembre 2022.

Según los datos suministrados por las Oficinas de Recursos Humanos , es importante resaltar que existen, dentro del renglón de 65 o más años, 52 personas con 70 años o más (85 menos que el reporte anterior) de los cuales 1 persona tiene 80 años o más (8 menos que el año anterior).





## Gráfico N° 3

Rango de edad y género de las personas funcionarias del RSC

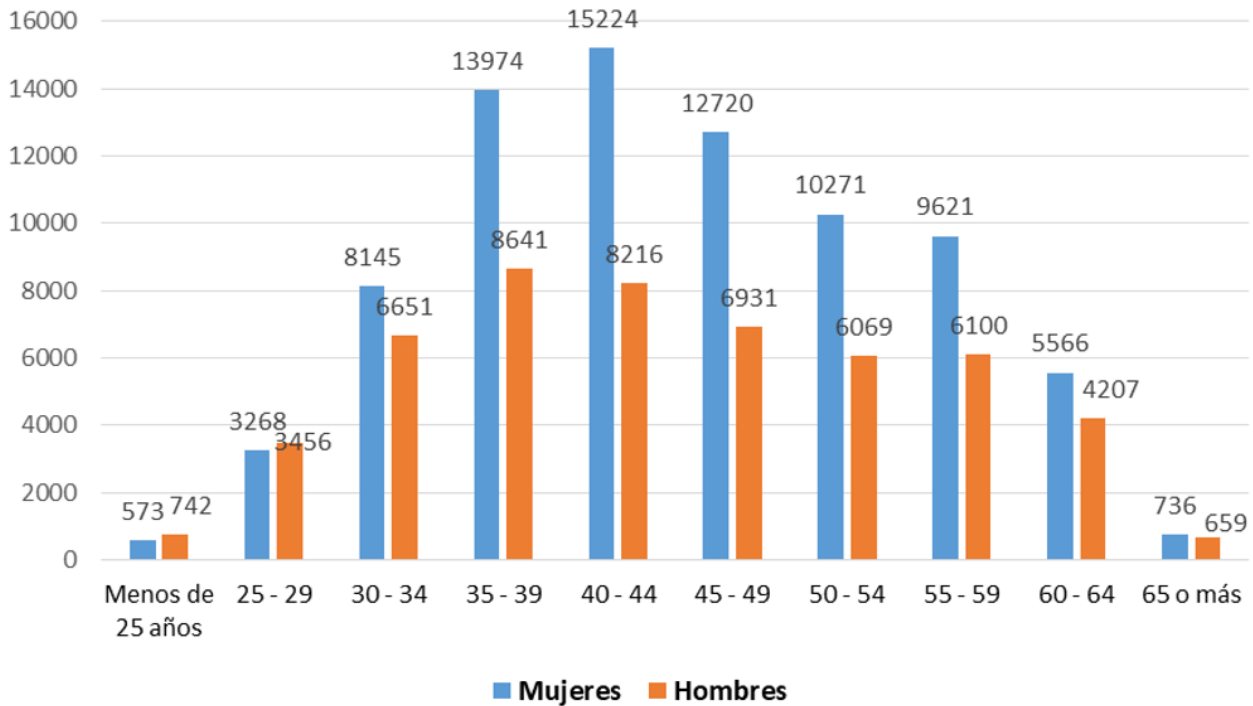

Fuente: DGSC, ADE-UNIDE, a partir de información suministrada por las ORH y TSE, a diciembre 2022.

## 1.5. EDAD PROMEDIO

La edad promedio de las personas funcionarias en las Instituciones del RSC según sexo registral, es de 44 años tanto para los hombres como para mujeres. Es oportuno indicar que aumenta el promedio de edad en un año con respecto al año pasado.

También se debe llamar la atención, en el sentido que la cantidad de personas de menos de 25 años hasta 34 años ha disminuido.

## 1.6. EDAD QUE MÁS SE REPITE

### Cuadro N° 2

Edad que más se repite entre las personas funcionarias en las Instituciones del RSC según sexo registral

Sexo registral	Edad	Cantidad de veces que se repite
Mujeres	37 años	2850
Hombres	37 años	1804

Fuente: DGSC, ADE-UNIDE, a partir de información suministrada por las ORH y TSE, a diciembre 2022.

Este dato se mantiene, con respecto al año pasado.



## TEMA N°2. CARACTERÍSTICAS OCUPACIONALES

### 2.1 CONDICIÓN DE NOMBRAMIENTO

#### Cuadro N° 3

Condición de nombramiento del total de personas funcionarias que laboran en las instituciones (incluye el MEP) que se encuentran bajo el Régimen de Servicio Civil.

Condición de Nombramiento	43 INSTITUCIONES		MEP		TOTALES	
Propiedad	37923	79,55%	43235	51,41%	81158	61,59%
Interinos en vacante pura	6700	14,06%	602	0,72%	7302	5,54%
Interinos en sustitución	2424	5,09%	40264	47,88%	42688	32,40%
Confianza	449	0,94%			449	0,34%
Elección Popular	4	0,01%			4	0,00%
Servicios sin Oposición	33	0,07%			33	0,03%
Servicios especiales	136	0,29%			136	0,10%
<b>TOTALES</b>	<b>47669</b>	<b>100,00%</b>	<b>84101</b>	<b>100,00%</b>	<b>131770</b>	<b>100,00%</b>

Fuente: DGSC, ADE-UNIDE, a partir de información suministrada por las ORH y TSE, a diciembre 2022.

Los valores en cero en la columna de porcentajes se presentan debido a que el total en esa fila es muy bajo en relación con la cantidad total general.

A febrero del año 2022, se reporta que el **61,59%** de la fuerza laboral son funcionarios en propiedad, y un **37,94%** se reportan como interinos (sea estos en plaza vacante o en sustitución). El porcentaje restante (**0,47%**) corresponde a funcionarios nombrados como de confianza, elección popular, servicios sin oposición y servicios especiales.

En comparación con el Informe anterior, baja en **0,15%** los funcionarios nombrados en propiedad (**61,74%** año anterior), y suben los interinos en un **0,44%** (**37,50%** año anterior).



## 2.2. DISTRIBUCIÓN TOTAL DE PUESTOS SEGÚN EL RÉGIMEN AL QUE PERTENECEN

Cuadro N° 4

El siguiente cuadro contempla la cantidad de personas funcionarias nombradas en condición de interinas o propiedad (**131770**), así como, los puestos que se encuentran vacantes (**3970**), siendo un total de **135740** puestos.

RÉGIMEN AL QUE PERTENECE	42 INSTITUCIONES		INA		MEP		TOTALES	
Régimen de Servicio Civil	24454	51,61%	1716	58,67%	85395	99,96%	111565	82,19%
Estatuto Policial	21684	45,76%	0	0,00%	0	0,00%	21684	15,97%
Otro Régimen	981	2,07%	1209	41,33%	38	0,04%	2228	1,64%
Servicio exterior	263	0,56%	0	0,00%	0	0,00%	263	0,19%
<b>TOTALES</b>	<b>47382</b>	<b>100,00%</b>	<b>2925</b>	<b>100,00%</b>	<b>85433</b>	<b>100,00%</b>	<b>135740</b>	<b>100,00%</b>

Fuente: DGSC, ADE-UNIDE, a partir de información suministrada por las ORH, a diciembre 2022.

Con el propósito de visualizar la distribución de puestos de las instituciones cubiertas por el ámbito del Estatuto de Servicio Civil, en el reporte de este año, se consideran los distintos Regímenes dónde podrían estar nombradas las personas funcionarias.

Se detalla, que el **82,19%** de los puestos están cubiertos por el Régimen de Servicio Civil, un **15,97%** están cubiertos por el Estatuto Policial, un **0,19%** pertenecen al Servicio Exterior y un **1,64%** en algún otro (En estos puestos pueden estar personas funcionarias nombradas en puestos de confianza o elección popular, entre otros fuera del RSC).

## 2.3. DISTRIBUCIÓN DE PUESTOS VACANTES POR INSTITUCIÓN

Cuadro N° 5

Cantidad de puestos vacantes puros en cada una de las instituciones del Régimen de Servicio Civil.

NOMBRE DE LA INSTITUCIÓN		
	NOMBRE DE LA INSTITUCIÓN	CANTIDAD
1	MINISTERIO DE EDUCACIÓN PÚBLICA	1332
2	MINISTERIO DE SEGURIDAD PÚBLICA	1285
3	MINISTERIO DE OBRAS PÚBLICAS Y TRANSPORTES	327
4	MINISTERIO DE HACIENDA	164
5	MINISTERIO DE AGRICULTURA Y GANADERÍA (INCLUYE PROGRAMAS)	132
6	MINISTERIO DE CULTURA Y JUVENTUD (INCLUYE PROGRAMAS)	96
7	MINISTERIO DE SALUD	93
8	DIRECCIÓN NACIONAL DE CEN CINAI	71
9	CONSEJO NACIONAL DE VIALIDAD	64
10	MINISTERIO DE LA PRESIDENCIA Y PRESIDENCIA REPÚBLICA	61
11	MINISTERIO DE RELACIONES EXTERIORES Y CULTO	53





12	CONSEJO NACIONAL DE PERSONAS CON DISCAPACIDAD	45
13	CONSEJO DE SEGURIDAD VIAL	38
14	MINISTERIO DE TRABAJO Y SEGURIDAD SOCIAL	38
15	DIRECCIÓN GENERAL DE MIGRACIÓN Y EXTRANJERÍA	25
16	REGISTRO NACIONAL	25
17	MINISTERIO DE AMBIENTE Y ENERGÍA	22
18	MINISTERIO DE CIENCIA, INNOVACIÓN, TECNOLOGÍA Y TELECOMUNICACIONES	19
19	MINISTERIO DE ECONOMÍA, INDUSTRIA Y COMERCIO	12
20	PROCURADURÍA GENERAL DE LA REPÚBLICA	9
21	MINISTERIO DE VIVIENDA Y ASENTAMIENTOS HUMANOS	8
22	MINISTERIO DE COMERCIO EXTERIOR	7
23	MINISTERIO DE PLANIFICACIÓN NACIONAL Y POLÍTICA ECONÓMICA	7
24	INSTITUTO SOBRE ALCOHOLISMO Y FARMACODEPENDENCIA	6
25	COMISIÓN NACIONAL DE PREVENCIÓN DE RIESGOS Y ATENCIÓN DE EMERGENCIAS	5
26	INSTITUTO COSTARRICENSE SOBRE DROGAS	5
27	CONSEJO NACIONAL DE CONCESIONES	4
28	DIRECCIÓN GENERAL DE SERVICIO CIVIL	4
29	INSTITUTO NACIONAL DE APRENDIZAJE	4
30	MINISTERIO DE JUSTICIA Y PAZ (INCLUYE PROGRAMAS)	3
31	DIRECCIÓN NACIONAL DE NOTARIADO	2
32	TRIBUNAL ADMINISTRATIVO DE TRANSPORTE	2
33	CONSEJO NACIONAL DE LA PERSONA ADULTA MAYOR	1
34	MINISTERIO DE GOBERNACIÓN Y POLICÍA	1
35	IMPRESA NACIONAL	0
36	CONSEJO DE TRANSPORTE PÚBLICO	0
37	INSTITUTO COSTARRICENSE DE INVESTIGACIÓN Y ENSEÑANZA EN NUTRICIÓN Y SALUD	0
38	DIRECCIÓN NACIONAL DE DESARROLLO DE LA COMUNIDAD	0
39	FONDO NACIONAL DE FINANCIAMIENTO FORESTAL	0
40	AGENCIA DE PROTECCIÓN DE DATOS DE LOS HABITANTES	0
41	DIRECCIÓN GENERAL DE AVIACIÓN CIVIL	0
42	SISTEMA NACIONAL DE ÁREAS DE CONSERVACIÓN	0
43	TRIBUNAL DE SERVICIO CIVIL	0
44	TRIBUNAL REGISTRAL ADMINISTRATIVO	0
TOTAL		3970

Fuente: DGSC, ADE-UNIDE, a partir de información suministrada por las ORH, a diciembre 2022.

Como puede observarse, se reportan **3970** puestos vacantes en las instituciones cubiertas por el ámbito del Régimen de Servicio Civil (incluye tanto puestos asignados al Régimen de Servicio Civil como los excluidos a éste), representando un **2,92%** del total de puestos reportados en el presente Informe.

En comparación con el Informe anterior, se reportan **195** puestos vacantes menos que el año anterior (4165 puestos vacantes).

Es oportuno indicar que las políticas de restricción del gasto generaron que se hiciera difícil gestionar nombramientos en muchos casos, lo que permitió entonces, que se eliminaran incluso de las Relaciones de Puestos de los ministerios e instituciones.



## 2.4. DISTRIBUCIÓN DE PUESTOS VACANTES SEGÚN EL RÉGIMEN AL QUE PERTENECEN

### Cuadro N° 6

Cantidad de puestos vacantes según el Régimen al que pertenecen

RÉGIMEN	DISTRIBUCIÓN VACANTES SEGÚN RÉGIMEN AL QUE PERTENECE				TOTALES	
	43 INSTITUCIONES		MEP			
RÉGIMEN DE SERVICIO CIVIL	1195	45,30%	1332	99,92%	2527	63,63%
ESTATUTO POLICIAL	1317	49,92%	0	0,00%	1317	33,17%
OTRO RÉGIMEN (DE CONFIANZA)	78	2,96%	0	0,00%	78	1,99%
SERVICIO EXTERIOR	48	1,82%	0	0,00%	48	1,21%
<b>TOTALES</b>	<b>2638</b>	<b>100,00%</b>	<b>1332</b>	<b>100,00%</b>	<b>3970</b>	<b>100,00%</b>

Fuente: DGSC, ADE-UNIDE, a partir de información suministrada por las ORH, a diciembre 2022.

Como puede observarse en el cuadro anterior, del total de vacantes reportadas (3970) el 63,63% son de puestos que pertenecen al Régimen de Servicio Civil (2527), el restante 36,35% (1443) son vacantes que pertenecen al Estatuto Policial, a Servicio Exterior o a otro Régimen.

En el caso de los de "Otro Régimen", las vacantes se pueden deber al cambio de gobierno y el acomodo propio de la nueva administración, que inició en mayo 2022.

## 2.5. DISTRIBUCIÓN DE PUESTOS VACANTES DEL RSC SEGÚN EL ESTRATO AL QUE PERTENECEN

### Cuadro N° 7

Cantidad de puestos vacantes según el Estrato al que pertenecen.

ESTRATO	DISTRIBUCIÓN VACANTES SEGÚN ESTRATO (SOLO CONTEMPLA VACANTES DEL RÉGIMEN SC)				TOTALES	
	43 INSTITUCIONES		MEP			
PROPIAMENTE DOCENTE	0	0,00%	918	68,84%	918	36,33%
PROFESIONAL	442	36,99%	44	3,30%	486	19,23%
CALIFICADO	267	22,34%	86	6,46%	353	13,98%
OPERATIVO	143	11,98%	134	10,06%	277	10,96%
TÉCNICO	260	21,75%	14	1,13%	274	10,84%
ADMINISTRATIVO DOCENTE	0	0,00%	85	6,38%	85	3,36%
TÉCNICO DOCENTE	0	0,00%	50	3,75%	50	1,98%
ARTÍSTICO	47	3,93%	0	0,00%	47	1,86%
GERENCIAL	36	3,01%	1	0,08%	37	1,46%
<b>TOTAL</b>	<b>1195</b>	<b>100,00%</b>	<b>1332</b>	<b>100,00%</b>	<b>2527</b>	<b>100,00%</b>

Fuente: DGSC, ADE-UNIDE, a partir de información suministrada por las ORH, a diciembre 2022.

Con el fin de poder visualizar los puestos vacantes según el Estrato al que pertenecen, se consideraron solamente las vacantes reportadas que pertenecen al Régimen de Servicio Civil, siendo la mayoría del Estrato Propiamente Docente (918), seguido del Estrato Profesional (486) y el Estrato Calificado (353).



## Gráfico N°4

Cantidad de vacantes según estrato

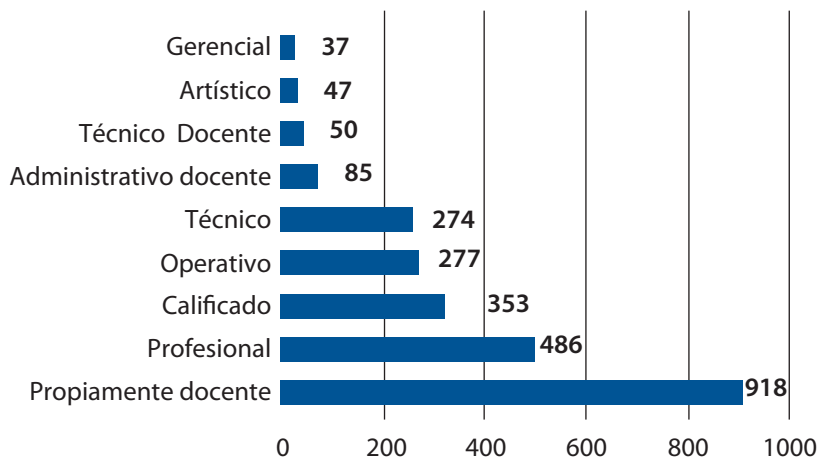

Fuente: DGSC, ADE-UNIDE, a partir de información suministrada por las ORH, a diciembre 2022.

## 2.6 DISTRIBUCIÓN DE PUESTOS VACANTES SEGÚN LA CLASE AL QUE PERTENECEN

Cantidad de puestos vacantes en las Instituciones del Régimen de Servicio Civil según la Clase de puestos.

### Cuadro N° 8

ESTRATO GERENCIAL (37 VACANTES)	
CLASE DE PUESTO	Cantidad
GERENTE DE SERVICIO CIVIL 1	15
JEFE DE INGRESOS 1	4
JEFE DE INGRESOS 2	4
GERENTE DE INGRESOS	3
DIRECTOR (A) DE DEPARTAMENTO O PROGRAMA	2
CONTADOR NACIONAL	1
GERENTE DE SERVICIO CIVIL 2	1
GERENTE DE SERVICIO CIVIL 3	1
JEFE DE EGRESOS 3	1
JEFE DE INGRESOS 3	1
PROCURADOR GENERAL	1
SUBDIRECTOR (A) DE DEPARTAMENTO O PROGRAMA	1
SUBDIRECTOR GENERAL DE ADMINISTRACION DE BIENES Y CONTRATACION ADMINISTRATIVA	1
SUBDIRECTOR GENERAL DE HACIENDA	1
<b>TOTAL</b>	<b>37</b>

Fuente: DGSC, ADE-UNIDE, a partir de información suministrada por las ORH, a diciembre 2022.



## Cuadro N° 9

ESTRATO ARTISTICO (47 Vacantes)	
CLASE DE PUESTO	Cantidad
FORMADOR ARTÍSTICO DE SERVICIO CIVIL 1	32
ARTISTA INTERPRETATIVO DE SERVICIO CIVIL 1	7
FORMADOR ARTÍSTICO DE SERVICIO CIVIL 2	2
PRODUCTOR ARTISTICO DE SERVICIO CIVIL	2
ARTISTA CREATIVO DE SERVICIO CIVIL	2
ASISTENTE DE PRODUCCIÓN ARTÍSTICA DE SERVICIO CIVIL 1	1
DIRECTOR ARTISTICO DE SERVICIO CIVIL	1
<b>TOTAL</b>	<b>47</b>

Fuente: DGSC, ADE-UNIDE, a partir de información suministrada por las ORH, a diciembre 2022.

## Cuadro N° 10

ESTRATO TÉCNICO DOCENTE (50 Vacantes)	
CLASE DE PUESTO	Cantidad
ASESOR REGIONAL	16
ORIENTADOR ASISTENTE	12
ASESOR NACIONAL	9
BIBLIOTECOLOGO DE CENTRO EDUCATIVO 1	6
BIBLIOTECOLOGO DE CENTRO EDUCATIVO 2	3
ORIENTADOR EN EDUCACION INDIGENA 1	2
ORIENTADOR 1	1
ORIENTADOR 2	1
<b>TOTAL</b>	<b>50</b>

Fuente: DGSC, ADE-UNIDE, a partir de información suministrada por las ORH, a diciembre 2022.

## Cuadro N° 11

ESTRATO ADMINISTRATIVO DOCENTE (85 Vacantes)	
CLASE DE PUESTO	Cantidad
ASISTENTE DE ASESORIA Y SUPERVISION	12
AUXILIAR ADMINISTRATIVO	10
DIRECTOR DE COLEGIO 1	7
DIRECTOR DE ENSEÑANZA GENERAL BASICA 4	7
ASISTENTE DE DIRECCION CENTRO EDUCATIVO 1	6
DIRECTOR DE ENSEÑANZA GENERAL BASICA 3	6
ASISTENTE DE DIRECCION CENTRO EDUCATIVO 2	4
SUBDIRECTOR DE COLEGIO	4
SUPERVISOR DE EDUCACION	4
ASISTENTE DE DIRECCION ESCOLAR	3
AUXILIAR ADMINISTRATIVO EN EDUCACION INDIGENA	3







Informe estadístico anual sobre variables de empleo en el Régimen de Servicio Civil

DIRECTOR DE ENSEÑANZA GENERAL BASICA 2	3
DIRECTOR DE COLEGIO 2	2
DIRECTOR DE ENSEÑANZA GENERAL BASICA 5	2
JEFE TECNICO DE EDUCACION 1	2
ASISTENTE DE ASESORIA Y SUPERVISION EN EDUCACION INDIGENA	1
ASISTENTE DIRECCION DE CENTRO EDUC. EN EDUC. INDIGENA 1	1
DIRECTOR DE CENTRO EDUCATIVO ARTISTICO	1
DIRECTOR DE COLEGIO 3	1
DIRECTOR DE COLEGIO TECNICO Y PROFESIONAL 1	1
DIRECTOR DE COLEGIO TECNICO Y PROFESIONAL 3	1
DIRECTOR DE ENSEÑANZA PREESCOLAR 2	1
JEFE TECNICO DE EDUCACION 2	1
JEFE TECNICO EN EDUCACION INDIGENA 1	1
SUBDIRECTOR DE EDUCACION	1
<b>TOTAL</b>	<b>85</b>

Fuente: DGSC, ADE-UNIDE, a partir de información suministrada por las ORH, a diciembre 2022.

## Cuadro N° 12

ESTRATO TÉCNICO (274 Vacantes)	
CLASE DE PUESTO	Cantidad
TECNICO DE SERVICIO CIVIL 3	57
TECNICO DE SERVICIO CIVIL 1	40
ASISTENTE DE SALUD DE SERVICIO CIVIL 2	35
TECNICO DE INGRESOS	27
SECRETARIO DE SERVICIO CIVIL 1	22
ASISTENTE DE SALUD DE SERVICIO CIVIL 3	21
INSPECTOR DE SERVICIO CIVIL 1	18
TECNICO EN INFORMATICA 2	13
TÉCNICO EN INFORMÁTICA 1	9
TECNICO DE EGRESOS	6
SECRETARIO SERVICIO CIVIL 2	5
TÉCNICO DE SERVICIO CIVIL 2	5
TECNICO EN INFORMATICA 3	4
POLICIA FISCAL 1	3
INSPECTOR DE INOCUIDAD B	2
TECNICO EN INFORMATICA 4	2
INSPECTOR DE INOCUIDAD C	1
INSPECTOR DE SERVICIO CIVIL 2	1
PROGRAMADOR DE COMPUTADOR 1	1
TECNICO ADMINISTRACION VIAL 1E	1
TECNICO EN INFORMATICA 1	1
<b>TOTAL</b>	<b>274</b>

Fuente: DGSC, ADE-UNIDE, a partir de información suministrada por las ORH, a diciembre 2022.



Cuadro N° 13

ESTRATO OPERATIVO (277 Vacantes)	
CLASE DE PUESTO	Cantidad
CONSERJE CENTRO EDUCATIVO	60
OFICIAL DE SEGURIDAD DE SERVICIO CIVIL 1	59
AUXILIAR DE VIGILANCIA CENTRO EDUCATIVO	37
MISCELÁNEO DE SERVICIO CIVIL 1	37
CONDUCTOR DE SERVICIO CIVIL 1	29
MISCELÁNEO DE SERVICIO CIVIL 2	22
TRABAJADOR AUXILIAR DE CEN CINAI	20
CONDUCTOR DE SERVICIO CIVIL 2	9
ASISTENTE DE SERVICIOS DE EDUCACIÓN ESPECIAL	4
<b>TOTAL</b>	<b>277</b>

Fuente: DGSC, ADE-UNIDE, a partir de información suministrada por las ORH, a diciembre 2022.

Cuadro N° 14

ESTRATO CALIFICADO (353 Vacantes)	
CLASE DE PUESTO	Cantidad
OFICINISTA DE SERVICIO CIVIL 1	115
TRABAJADOR CALIFICADO DE SERVICIO CIVIL 1	80
OFICINISTA DE SERVICIO CIVIL 2	69
OPERADOR DE MAQUINARIA DE SERVICIO CIVIL 2	22
OPERADOR DE MAQUINARIA DE SERVICIO CIVIL 1	17
TRABAJADOR CALIFICADO DE SERVICIO CIVIL 2	14
COCINERO	14
TRABAJADOR CALIFICADO DE SERVICIO CIVIL 3	9
OFICIAL DE SEGURIDAD DE SERVICIO CIVIL 1	6
ASIST. ADMVO.Y DE SERV. 1B	1
ASIST. ADMVO.Y DE SERV. 2B	1
ASISTENTE DE SERVICIOS DE EDUCACION ESPECIAL	1
CONSULTOR LICENCIADO	1
OFICIAL DE SEGURIDAD DE SERVICIO CIVIL 2	1
OPERADOR DE COMPUTADOR 2	1
OPERADOR DE COMPUTADOR 3	1
<b>TOTAL</b>	<b>353</b>

Fuente: DGSC, ADE-UNIDE, a partir de información suministrada por las ORH, a diciembre 2022.



Cuadro N° 15

ESTRATO PROFESIONAL (486 Vacantes)	
CLASE DE PUESTO	Cantidad
PROFESIONAL DE SERVICIO CIVIL 2	100
PROFESIONAL DE SERVICIO CIVIL 1 B	92
PROFESIONAL DE SERVICIO CIVIL 3	88
PROFESIONAL JEFE DE SERVICIO CIVIL 2	39
PROFESIONAL JEFE DE SERVICIO CIVIL 1	35
PROFESIONAL DE INGRESOS 2	31
PROFESIONAL DE SERVICIO CIVIL 1 A	25
PROFESIONAL DE INGRESOS 3	10
PROFESIONAL JEFE DE SERVICIO CIVIL 3	8
PROFESIONAL DE INGRESOS 1 B	6
PROFESIONAL DE EGRESOS 1 B	5
PROFESIONAL DE EGRESOS 2	5
PROFESIONAL DE INGRESOS 1 A	4
ENFERMERA 5	3
MEDICO ASISTENTE GENERAL	3
PROFESIONAL EN INFORMATICA 1 A	3
PROFESIONAL EN INFORMATICA 1C	3
ESTADISTICO DEL SERVICIO CIVIL 1	2
MEDICO VETERINARIO 2	2
PROFESIONAL EN INFORMATICA 2	2
ABOGADO INSTRUCTOR	1
CONSULTOR LICENCIADO	1
DIRECTOR DE CAPITAL HUMANO EN CIENCIA Y TECNOLOGÍA	1
ENFERMERA 1	1
ENFERMERA 2	1
ESTADISTICO DE SERVICIO CIVIL 2	1
FARMACEUTICO (A) 2	1
FARMACEUTICO (A) 7	1
MEDICO ESPECIALISTA G-2	1
MÉDICO JEFE	1
MEDICO VETERINARIO 3	1
MEDICO VETERINARIO 4	1
MEDICO VETERINARIO 5	1
MEDICO VETERINARIO 6	1
NUTRICIONISTA 2	1
POLICIA FISCAL 2A	1
PROCURADOR B	1
PROFESIONAL EN INFORMATICA 1 B	1
PROFESIONAL JEFE EN INFORMATICA 2	1
PROGRAMADOR DE COMPUTADOR 3	1
<b>TOTAL</b>	<b>486</b>

Fuente: DGSC, ADE-UNIDE, a partir de información suministrada por las ORH, a diciembre 2022.

**Cuadro N° 16**

<b>ESTRATO PROPIAMENTE DOCENTE (918 Vacantes)</b>	
<b>CLASE DE PUESTO</b>	<b>Cantidad</b>
PROFESOR ENSEÑANZA GENERAL BASICA 1	530
PROFESOR ENSEÑANZA PREESCOLAR 1	127
PROFESOR ENSEÑANZA TEC PROFESIONAL	89
PROFESOR ENSEÑANZA UNIDOCENTE	46
PROFESOR DE ENSEÑANZA GENERAL BASICA EN EDUCACION INDIGENA I Y II	45
PROFESOR IDIOMA EXTRANJERO ( I y II)	34
PROFESOR ENSEÑANZA PREESCOLAR EN EDUCACION INDIGENA	18
DIRECTOR DE ENSEÑANZA GENERAL BASICA 1	13
PROFESOR ENSEÑANZA UNIDOCENTE INDIGENA	5
PROFESOR DE ENSEÑANZA TECNICO PROFESIONAL EN EDUCACION INDIGENA I Y II	3
DIRECTOR DE ENSEÑANZA ESPECIAL 1	2
DIRECTOR ENSEÑANZA GENERAL BASICA EN EDUCACION INDIGENA 1	2
PROFESOR IDIOMA EXTRANJERO EN EDUACION INDIGENA I Y II	2
DIRECTOR DE ENSEÑANZA PREESCOLAR 1	1
FORMADOR PARA EL TRABAJO 1A	1
<b>TOTAL</b>	<b>918</b>

Fuente: DGSC, ADE-UNIDE, a partir de información suministrada por las ORH, a diciembre 2022.

**2.7 NOMBRAMIENTOS INTERINOS****Cuadro N° 17**

Cantidad de puestos con nombramientos interinos en cada una de las instituciones del Régimen de Servicio Civil.

<b>NOMBRE DE LA INSTITUCIÓN</b>	<b>INTERINO SUSTITUCIÓN</b>	<b>INTERINO VACANTE PURA</b>	<b>Total</b>
MINISTERIO DE EDUCACIÓN PÚBLICA	40264	602	40866
MINISTERIO DE SEGURIDAD PÚBLICA	321	1346	1667
MINISTERIO DE JUSTICIA	131	1232	1363
MINISTERIO DE CULTURA Y JUVENTUD	78	613	691
MINISTERIO DE SALUD	130	531	661
MINISTERIO DE AGRICULTURA Y GANADERÍA	163	360	523
DIRECCIÓN NACIONAL DE CEN CINAÍ	150	369	519
MINISTERIO DE OBRAS PÚBLICAS Y TRANSPORTES	456	27	483
INSTITUTO NACIONAL DE APRENDIZAJE	88	384	472
MINISTERIO DE HACIENDA		448	448
REGISTRO NACIONAL	188	210	398
MINISTERIO DE TRABAJO Y SEGURIDAD SOCIAL	45	281	326
SISTEMA NACIONAL DE ÁREAS DE CONSERVACIÓN	194	90	284





DIRECCIÓN GENERAL DE MIGRACIÓN Y EXTRANJERÍA	95	188	283
MINISTERIO DE AMBIENTE Y ENERGÍA	33	119	152
DIRECCIÓN GENERAL DE AVIACIÓN CIVIL	39	92	131
CONSEJO NACIONAL DE VIALIDAD	76	51	127
CONSEJO DE SEGURIDAD VIAL	40	26	66
MINISTERIO RELACIONES EXTERIORES	17	47	64
MINISTERIO DE CIENCIA, INNOVACIÓN, TECNOLOGÍA Y TELECOMUNICACIONES	13	50	63
PROCURADURÍA GENERAL DE LA REPÚBLICA	17	27	44
MINISTERIO DE ECONOMÍA, INDUSTRIA Y COMERCIO	29	6	35
MINISTERIO DE GOBERNACIÓN Y POLICÍA	12	23	35
CONSEJO NACIONAL DE PERSONAS CON DISCAPACIDAD	9	20	29
MINISTERIO DE LA PRESIDENCIA	7	19	26
DIRECCIÓN NACIONAL DE DESARROLLO DE LA COMUNIDAD	7	18	25
INSTITUTO SOBRE ALCOHOLISMO Y FARMACODEPENDENCIA	9	15	24
CONSEJO NACIONAL DE CONCESIONES	6	15	21
DIRECCIÓN GENERAL DE SERVICIO CIVIL	12	8	20
INSTITUTO COSTARRICENSE DE INVESTIGACIÓN Y ENSEÑANZA EN NUTRICIÓN Y SALUD		20	20
MINISTERIO DE PLANIFICACIÓN NACIONAL Y POLÍTICA ECONÓMICA	17	3	20
IMPRENTA NACIONAL		19	19
COMISIÓN NACIONAL DE PREVENCIÓN DE RIESGOS Y ATENCIÓN DE EMERGENCIAS		15	15
DIRECCIÓN NACIONAL DE NOTARIADO	12	3	15
MINISTERIO DE VIVIENDA Y ASENTAMIENTOS HUMANOS	1	11	12
FONDO NACIONAL DE FINANCIAMIENTO FORESTAL	11		11
MINISTERIO DE COMERCIO EXTERIOR	5	5	10
CONSEJO DE TRANSPORTE PÚBLICO	3	3	6
CONSEJO NACIONAL DE LA PERSONA ADULTA MAYOR	5		5
INSTITUTO COSTARRICENSE SOBRE DROGAS		5	5
AGENCIA DE PROTECCIÓN DE DATOS DE LOS HABITANTES	2	1	3
TRIBUNAL ADMINISTRATIVO DE TRANSPORTE	3		3
<b>TOTAL</b>	<b>42688</b>	<b>7302</b>	<b>49990</b>

Fuente: DGSC, ADE-UNIDE, a partir de información suministrada por las ORH, a diciembre 2022.

Como se detalló anteriormente, el **37,94%** de las personas funcionarias del Régimen de Servicio Civil, se encuentran nombradas de manera interina, siendo el Ministerio de Educación Pública, el que cuenta con la mayor cantidad de funcionarios en esta condición con **40866**, seguido del Ministerio de Seguridad Pública con **1667** personas funcionarias, y el Ministerio de Justicia y Paz con **1363** personas funcionarias.

**2.8 DISTRIBUCIÓN DE PERSONAS FUNCIONARIAS SEGÚN TOTAL GENERAL****Cuadro N° 18** Cantidad de personas funcionarias en cada una de las instituciones del RSC, según sexo registral y distribución porcentual en relación con el total general

<b>NOMBRE DE LA INSTITUCIÓN</b>	<b>MUJERES</b>	<b>%</b>	<b>HOMBRES</b>	<b>%</b>	<b>TOTALES</b>	<b>%</b>
MINISTERIO DE EDUCACIÓN PÚBLICA	61277	46,50%	22824	17,32%	84101	63,82%
MINISTERIO DE SEGURIDAD PÚBLICA	3765	2,86%	12382	9,40%	16147	12,25%
MINISTERIO DE JUSTICIA	1923	1,46%	3913	2,97%	5836	4,43%
INSTITUTO NACIONAL DE APRENDIZAJE	1430	1,09%	1491	1,13%	2921	2,22%
MINISTERIO DE OBRAS PÚBLICAS Y TRANSPORTES	776	0,59%	2032	1,54%	2808	2,13%
MINISTERIO DE HACIENDA	1417	1,08%	1266	0,96%	2683	2,04%
DIRECCIÓN NACIONAL DE CEN CINAÍ	2254	1,71%	161	0,12%	2415	1,83%
MINISTERIO DE SALUD	1205	0,91%	1154	0,88%	2359	1,79%
MINISTERIO DE AGRICULTURA Y GANADERÍA	696	0,53%	988	0,75%	1684	1,28%
MINISTERIO DE CULTURA Y JUVENTUD	708	0,54%	831	0,63%	1539	1,17%
SISTEMA NACIONAL DE ÁREAS DE CONSERVACIÓN	351	0,27%	751	0,57%	1102	0,84%
REGISTRO NACIONAL	594	0,45%	504	0,38%	1098	0,83%
DIRECCIÓN GENERAL DE MIGRACIÓN Y EXTRANJERÍA	343	0,26%	508	0,39%	851	0,65%
MINISTERIO DE TRABAJO Y SEGURIDAD SOCIAL	402	0,31%	277	0,21%	679	0,52%
MINISTERIO DE AMBIENTE Y ENERGÍA	267	0,20%	243	0,18%	510	0,39%
DIRECCIÓN GENERAL DE AVIACIÓN CIVIL	175	0,13%	278	0,21%	453	0,34%
MINISTERIO DE LA PRESIDENCIA	177	0,13%	263	0,20%	440	0,33%
CONSEJO NACIONAL DE VIALIDAD	159	0,12%	238	0,18%	397	0,30%
CONSEJO DE SEGURIDAD VIAL	207	0,16%	184	0,14%	391	0,30%
MINISTERIO RELACIONES EXTERIORES	182	0,14%	157	0,12%	339	0,26%
PROCURADURÍA GENERAL DE LA REPÚBLICA	231	0,18%	103	0,08%	334	0,25%
INSTITUTO SOBRE ALCOHOLISMO Y FARMACODEPENDENCIA	217	0,16%	99	0,08%	316	0,24%
MINISTERIO DE ECONOMÍA, INDUSTRIA Y COMERCIO	147	0,11%	117	0,09%	264	0,20%
MINISTERIO DE PLANIFICACIÓN NACIONAL Y POLÍTICA ECONÓMICA	120	0,09%	80	0,06%	200	0,15%
DIRECCIÓN GENERAL DE SERVICIO CIVIL	134	0,10%	58	0,04%	192	0,15%
INSTITUTO COSTARRICENSE DE INVESTIGACIÓN Y ENSEÑANZA EN NUTRICIÓN Y SALUD	112	0,08%	62	0,05%	174	0,13%
COMISIÓN NACIONAL DE PREVENCIÓN DE RIESGOS Y ATENCIÓN DE EMERGENCIAS	80	0,06%	81	0,06%	161	0,12%
IMPRESA NACIONAL	72	0,05%	83	0,06%	155	0,12%
CONSEJO DE TRANSPORTE PÚBLICO	76	0,06%	67	0,05%	143	0,11%
DIRECCIÓN NACIONAL DE DESARROLLO DE LA COMUNIDAD	70	0,05%	67	0,05%	137	0,10%
MINISTERIO DE CIENCIA, INNOVACIÓN, TECNOLOGÍA Y TELECOMUNICACIONES	77	0,06%	50	0,04%	127	0,10%
CONSEJO NACIONAL DE PERSONAS CON DISCAPACIDAD	80	0,06%	37	0,03%	117	0,09%
MINISTERIO DE VIVIENDA Y ASENTAMIENTOS HUMANOS	47	0,04%	68	0,05%	115	0,09%



INSTITUTO COSTARRICENSE SOBRE DROGAS	49	0,04%	58	0,04%	107	0,08%
FONDO NACIONAL DE FINANCIAMIENTO FORESTAL	53	0,04%	35	0,03%	88	0,07%
MINISTERIO DE GOBERNACIÓN Y POLICÍA	48	0,04%	33	0,03%	81	0,06%
MINISTERIO DE COMERCIO EXTERIOR	47	0,04%	28	0,02%	75	0,06%
DIRECCIÓN NACIONAL DE NOTARIADO	43	0,03%	29	0,02%	72	0,05%
CONSEJO NACIONAL DE CONCESIONES	29	0,02%	18	0,01%	47	0,04%
CONSEJO NACIONAL DE LA PERSONA ADULTA MAYOR	21	0,02%	17	0,01%	38	0,03%
TRIBUNAL REGISTRAL ADMINISTRATIVO	18	0,01%	17	0,01%	35	0,03%
AGENCIA DE PROTECCIÓN DE DATOS DE LOS HABITANTES	9	0,01%	6	0,00%	15	0,01%
TRIBUNAL DE SERVICIO CIVIL	5	0,00%	9	0,01%	14	0,01%
TRIBUNAL ADMINISTRATIVO DE TRANSPORTE	5	0,00%	5	0,00%	10	0,01%
<b>TOTALES</b>	<b>80098</b>	<b>60,79%</b>	<b>51672</b>	<b>39,21%</b>	<b>131770</b>	<b>100,00%</b>

Fuente: DGSC, ADE-UNIDE, a partir de información suministrada por las ORH, a diciembre 2022.

Los valores en cero en la columna de porcentajes se presentan debido a que la cantidad de personas funcionarias en esa fila es muy baja en relación con la cantidad total de personas funcionarias.

## 2.9 DISTRIBUCIÓN DE PERSONAS FUNCIONARIAS SEGÚN TOTAL INSTITUCIONAL

### Cuadro N° 19

Cantidad de personas funcionarias en cada una de las instituciones del RSC, según sexo registral y distribución porcentual en relación con el total institucional.

NOMBRE DE LA INSTITUCIÓN	MUJERES	%	HOMBRES	%	TOTALES	
MINISTERIO DE EDUCACIÓN PÚBLICA	61277	72,86%	22824	27,14%	84101	100%
MINISTERIO DE SEGURIDAD PÚBLICA	3765	23,32%	12382	76,68%	16147	100%
MINISTERIO DE JUSTICIA	1923	32,95%	3913	67,05%	5836	100%
INSTITUTO NACIONAL DE APRENDIZAJE	1430	48,96%	1491	51,04%	2921	100%
MINISTERIO DE OBRAS PÚBLICAS Y TRANSPORTES	776	27,64%	2032	72,36%	2808	100%
MINISTERIO DE HACIENDA	1417	52,81%	1266	47,19%	2683	100%
DIRECCIÓN NACIONAL DE CEN CINA I	2254	93,33%	161	6,67%	2415	100%
MINISTERIO DE SALUD	1205	51,08%	1154	48,92%	2359	100%
MINISTERIO DE AGRICULTURA Y GANADERÍA	696	41,33%	988	58,67%	1684	100%
MINISTERIO DE CULTURA Y JUVENTUD	708	46,00%	831	54,00%	1539	100%
SISTEMA NACIONAL DE ÁREAS DE CONSERVACIÓN	351	31,85%	751	68,15%	1102	100%
REGISTRO NACIONAL	594	54,10%	504	45,90%	1098	100%
DIRECCIÓN GENERAL DE MIGRACIÓN Y EXTRANJERÍA	343	40,31%	508	59,69%	851	100%
MINISTERIO DE TRABAJO Y SEGURIDAD SOCIAL	402	59,20%	277	40,80%	679	100%
MINISTERIO DE AMBIENTE Y ENERGÍA	267	52,35%	243	47,65%	510	100%
DIRECCIÓN GENERAL DE AVIACIÓN CIVIL	175	38,63%	278	61,37%	453	100%
MINISTERIO DE LA PRESIDENCIA	177	40,23%	263	59,77%	440	100%
CONSEJO NACIONAL DE VIALIDAD	159	40,05%	238	59,95%	397	100%
CONSEJO DE SEGURIDAD VIAL	207	52,94%	184	47,06%	391	100%





MINISTERIO RELACIONES EXTERIORES	182	53,69%	157	46,31%	339	100%
PROCURADURÍA GENERAL DE LA REPÚBLICA	231	69,16%	103	30,84%	334	100%
INSTITUTO SOBRE ALCOHOLISMO Y FARMACODEPENDENCIA	217	68,67%	99	31,33%	316	100%
MINISTERIO DE ECONOMÍA, INDUSTRIA Y COMERCIO	147	55,68%	117	44,32%	264	100%
MINISTERIO DE PLANIFICACIÓN NACIONAL Y POLÍTICA ECONÓMICA	120	60,00%	80	40,00%	200	100%
DIRECCIÓN GENERAL DE SERVICIO CIVIL	134	69,79%	58	30,21%	192	100%
INSTITUTO COSTARRICENSE DE INVESTIGACIÓN Y ENSEÑANZA EN NUTRICIÓN Y SALUD	112	64,37%	62	35,63%	174	100%
COMISIÓN NACIONAL DE PREVENCIÓN DE RIESGOS Y ATENCIÓN DE EMERGENCIAS	80	49,69%	81	50,31%	161	100%
IMPRENTA NACIONAL	72	46,45%	83	53,55%	155	100%
CONSEJO DE TRANSPORTE PÚBLICO	76	53,15%	67	46,85%	143	100%
DIRECCIÓN NACIONAL DE DESARROLLO DE LA COMUNIDAD	70	51,09%	67	48,91%	137	100%
MINISTERIO DE CIENCIA, INNOVACIÓN, TECNOLOGÍA Y TELECOMUNICACIONES	77	60,63%	50	39,37%	127	100%
CONSEJO NACIONAL DE PERSONAS CON DISCAPACIDAD	80	68,38%	37	31,62%	117	100%
MINISTERIO DE VIVIENDA Y ASENTAMIENTOS HUMANOS	47	40,87%	68	59,13%	115	100%
INSTITUTO COSTARRICENSE SOBRE DROGAS	49	45,79%	58	54,21%	107	100%
FONDO NACIONAL DE FINANCIAMIENTO FORESTAL	53	60,23%	35	39,77%	88	100%
MINISTERIO DE GOBERNACIÓN Y POLICÍA	48	59,26%	33	40,74%	81	100%
MINISTERIO DE COMERCIO EXTERIOR	47	62,67%	28	37,33%	75	100%
DIRECCIÓN NACIONAL DE NOTARIADO	43	59,72%	29	40,28%	72	100%
CONSEJO NACIONAL DE CONCESIONES	29	61,70%	18	38,30%	47	100%
CONSEJO NACIONAL DE LA PERSONA ADULTA MAYOR	21	55,26%	17	44,74%	38	100%
TRIBUNAL REGISTRAL ADMINISTRATIVO	18	51,43%	17	48,57%	35	100%
AGENCIA DE PROTECCIÓN DE DATOS DE LOS HABITANTES	9	60,00%	6	40,00%	15	100%
TRIBUNAL DE SERVICIO CIVIL	5	35,71%	9	64,29%	14	100%
TRIBUNAL ADMINISTRATIVO DE TRANSPORTE	5	50,00%	5	50,00%	10	100%
<b>TOTALES</b>	<b>80098</b>	<b>60,79%</b>	<b>51672</b>	<b>39,21%</b>	<b>131770</b>	<b>100,00%</b>

Fuente: DGSC, ADE-UNIDE, a partir de información suministrada por las ORH, a diciembre 2022.





## 2.10. DISTRIBUCIÓN DE PERSONAS FUNCIONARIAS SEGÚN ESTRATO

### Cuadro N° 20

Cantidad de personas funcionarias en las Instituciones del RSC, distribuidas por Estrato Ocupacional y sexo registral.

ESTRATO	HOMBRE	%	MUJER	%	TOTALES	%
PROPIAMENTE DOCENTE	14339	13,36%	43894	40,90%	58233	54,26%
PROFESIONAL	5692	5,30%	8592	8,01%	14284	13,31%
OPERATIVO	6834	6,37%	6884	6,41%	13718	12,78%
CALIFICADO	1959	1,83%	6573	6,12%	8532	7,95%
TÉCNICO	1770	1,65%	2925	2,73%	4695	4,37%
ADMINISTRATIVO DOCENTE	1614	1,50%	2642	2,46%	4256	3,97%
TÉCNICO DOCENTE	623	0,58%	2364	2,20%	2987	2,78%
ARTÍSTICO	362	0,34%	147	0,14%	509	0,47%
GERENCIAL	68	0,06%	44	0,04%	112	0,10%
TOTAL	33261	30,99%	74065	69,01%	107326	100,00%

En el presente cuadro se consideraron 43 instituciones, incluyendo al MEP, y no se consideró al INA, ya que esta última institución no identificó el sexo registral según estrato

TOTAL GENERAL: Cantidad de puestos no considerados en el presente cuadro (vacantes, puestos fuera del RSC, INA): 28 414 + 107 326: **135 740**

Fuente: DGSC, ADE-UNIDE, a partir de información suministrada por las ORH, a diciembre 2022.

## 2.11. DISTRIBUCIÓN DE PERSONAS FUNCIONARIAS SEGÚN ESTRATO OCUPACIONAL Y CLASE DE PUESTO

Cantidad de personas funcionarias en las Instituciones del RSC, según Estrato Ocupacional y Clase de puesto, distribuidas por sexo registral.

Cabe indicar que los datos representados, se realizaron considerando lo siguiente:

Las 42 instituciones incluidas (sin considerar el MEP, ni el INA, ya que esta última institución no reportó el sexo registral por estrato ni por clase de puesto), reportaron **24454** personas nombradas bajo el ámbito del Régimen de Servicio Civil, dicho dato se verificó e incluye los **1191** puestos vacantes reportados, por lo que el análisis se realiza considerando solo la cantidad de personas funcionarias menos vacantes, dando un total de **23263** personas funcionarias.



En el caso del Ministerio de Educación Pública específicamente, se reportan **85395** personas nombradas bajo el ámbito del Régimen de Servicio Civil, dicho dato se verificó e incluye los **1332** puestos vacantes reportados, por lo que el análisis se realiza considerando la solo la cantidad de personas funcionarias menos vacantes, dando un total de **84063** personas funcionarias.

Por lo indicado con anterioridad, se reportan los **107326** puestos que fueron indicados dentro del Régimen de Servicio Civil.

## Cuadro N° 21

### Estrato Operativo

CLASES DE PUESTO	HOMBRES	%	MUJERES	%	TOTALES	%
CONSERJE DE CENTRO EDUCATIVO	1038	7,57%	5632	41,06%	6670	48,62%
AUXILIAR DE VIGILANCIA DE CENTRO EDUCATIVO	1998	14,56%	557	4,06%	2555	18,63%
OFICIAL SEGURIDAD SERVICIO CIVIL 1	2260	16,47%	122	0,89%	2382	17,36%
CONDUCTOR DE SERVICIO CIVIL 1	706	5,15%	11	0,08%	717	5,23%
MISCELANEO DE SERVICIO CIVIL 1	262	1,91%	408	2,97%	670	4,88%
MISCELANEO DE SERVICIO CIVIL 2	186	1,36%	136	0,99%	322	2,35%
CONDUCTOR DE SERVICIO CIVIL 2	103	0,75%	1	0,01%	104	0,76%
OPERADOR DE MAQUINARIA DE SERVICIO CIVIL 1	98	0,71%		0,00%	98	0,71%
OFICIAL DE SEGURIDAD DE SERVICIO CIVIL 2	82	0,60%	2	0,01%	84	0,61%
OPERADOR DE MAQUINARIA DE SERVICIO CIVIL 2	75	0,55%		0,00%	75	0,55%
ASISTENTE DE COCINA	24	0,17%	15	0,11%	39	0,28%
CHOFER DE CONFIANZA	1	0,01%		0,00%	1	0,01%
ENCARGADO DE MANTENIMIENTO	1	0,01%		0,00%	1	0,01%
<b>TOTAL GENERAL</b>	<b>6834</b>	<b>49,82%</b>	<b>6884</b>	<b>50,18%</b>	<b>13718</b>	<b>100,00%</b>

Fuente: DGSC, ADE-UNIDE, a partir de información suministrada por las ORH, a diciembre 2022.

Las clases de puesto anteriores, consideran los puestos de las 43 instituciones, es decir, incluyen al MEP (no se incluye el INA). El **82,97%** de las clases reportadas en este Estrato pertenecen al MEP (**11382**) versus el **17,03%** que reportan las otras instituciones (**2336**).



## Cuadro N° 22

### Estrato Calificado

CLASES DE PUESTO	HOMBRES	%	MUJERES	%	TOTALES	%
COCINERO	153	1,78%	2379	27,89%	2532	29,67%
OFICINISTA DE SERVICIO CIVIL 1	499	5,85%	1748	20,49%	2247	26,34%
OFICINISTA DE SERVICIO CIVIL 2	362	4,24%	1153	13,52%	1515	17,76%
TRABAJADOR AUXILIAR DE CEN CINA I	10	0,12%	924	10,83%	934	10,95%
TRABAJADOR CALIFICADO DE SERVICIO CIVIL 1	493	5,78%	55	0,64%	548	6,42%
TRABAJADOR CALIFICADO DE SERVICIO CIVIL 2	284	3,33%	18	0,21%	302	3,54%
ASISTENTE DE SERVICIOS DE EDUCACION ESPECIAL	13	0,15%	255	2,99%	268	3,14%
TRABAJADOR CALIFICADO DE SERVICIO CIVIL 3	78	0,91%	2	0,02%	80	0,94%
TECNICO ARTES GRAFICAS A	11	0,13%	11	0,13%	22	0,26%
ENCARGADO DE COCINA	13	0,15%	6	0,07%	19	0,22%
TECNICO ARTES GRAFICAS C	8	0,09%	9	0,11%	17	0,20%
TECNICO ARTES GRAFICAS B	8	0,09%	6	0,07%	14	0,16%
ENCARGADO PROCESOS TEC.1	4	0,05%	2	0,02%	6	0,07%
OPERARIO DE PROCESOS	4	0,05%		0,00%	4	0,05%
TECNICO ARTES GRAFICAS D	4	0,05%		0,00%	4	0,05%
AUXILIAR DE TRIBUNAL 3	1	0,01%	2	0,02%	3	0,04%
ENCARGADO PROCESOS TEC. 2	3	0,04%		0,00%	3	0,04%
TRABAJADOR DE ARTES GRAFICAS 5	2	0,02%	1	0,01%	3	0,04%
NOTIFICADOR	2	0,02%		0,00%	2	0,02%
ADMINISTRADOR 1 (G. DE E.)	1	0,01%		0,00%	1	0,01%
ADMINISTRADOR 3	1	0,01%		0,00%	1	0,01%
ADMINISTRADOR 3	1	0,01%		0,00%	1	0,01%
COORDINADOR DE ARTES GRAFICAS	1	0,01%		0,00%	1	0,01%
JEFE DE ARTES GRÁFICAS 1 (G.DE E.)		0,00%	1	0,01%	1	0,01%
NOTIFICADOR DE TRIBUNAL	1	0,01%		0,00%	1	0,01%
OPERARIO DE PROCESOS	1	0,01%		0,00%	1	0,01%
TRABAJADOR DE ARTES GRAFICAS 3		0,00%	1	0,01%	1	0,01%
TRABAJADOR DE ARTES GRÁFICAS IAFA	1	0,01%		0,00%	1	0,01%
<b>TOTAL GENERAL</b>	<b>1959</b>	<b>22,95%</b>	<b>6573</b>	<b>77,05%</b>	<b>8532</b>	<b>100,00%</b>

Fuente: DGSC, ADE-UNIDE, a partir de información suministrada por las ORH, a diciembre 2022.

Las clases de puesto anteriores, consideran los puestos de las 43 instituciones, es decir, incluyen al MEP (no se incluye el INA). El **55,18%** de las clases reportadas en este Estrato pertenecen al MEP (**4707**) versus el **44,82%** que reportan las otras instituciones (**3824**).

**Cuadro N° 23**

## Estrato Técnico

CLASES DE PUESTO	HOMBRES	%	MUJERES	%	TOTALES	%
TECNICO DE SERVICIO CIVIL 3	633	13,48%	599	12,76%	1232	26,24%
ASISTENTE DE SALUD DE SERVICIO CIVIL 2	11	0,23%	750	15,97%	761	16,21%
SECRETARIO DE SERVICIO CIVIL 1	30	0,64%	643	13,69%	673	14,33%
TECNICO DE SERVICIO CIVIL 1	268	5,71%	187	3,98%	455	9,69%
INSPECTOR DE SERVICIO CIVIL 1	307	6,54%	27	0,57%	334	7,11%
ASISTENTE SALUD SERVICIO CIVIL 3	65	1,38%	236	5,03%	301	6,41%
TECNICO EN INFORMATICA 2	118	2,51%	85	1,81%	203	4,32%
TECNICO DE INGRESOS	91	1,94%	95	2,02%	186	3,96%
SECRETARIO DE SERVICIO CIVIL 2	5	0,11%	150	3,19%	155	3,30%
TECNICO DE SERVICIO CIVIL 2	85	1,81%	62	1,32%	147	3,13%
TECNICO EN INFORMATICA 1	43	0,92%	36	0,77%	79	1,68%
INSPECTOR DE SERVICIO CIVIL 2	38	0,81%	1	0,02%	39	0,83%
TECNICO EN INFORMATICA 3	22	0,47%	13	0,28%	35	0,75%
TECNICO DE EGRESOS	7	0,15%	9	0,19%	16	0,34%
INSPECTOR DE INOCUIDAD B	13	0,28%		0,00%	13	0,28%
AUXILIAR DE ENFERMERIA	4	0,09%	5	0,11%	9	0,19%
ASISTENTE DE SALUD DE SERVICIO CIVIL 1	2	0,04%	5	0,11%	7	0,15%
REGISTRADOR DE REGISTRO NACIONAL	4	0,09%	3	0,06%	7	0,15%
OPERADOR DE COMPUTADOR 2	3	0,06%	2	0,04%	5	0,11%
INSPECTOR DE INOCUIDAD C	3	0,06%	1	0,02%	4	0,09%
PROGRAMADOR DE COMPUTADOR 2	3	0,06%	1	0,02%	4	0,09%
AUXILIAR DE TRAMITE	1	0,02%	2	0,04%	3	0,06%
PROGRAMADOR DE COMPUTADOR 1	2	0,04%	1	0,02%	3	0,06%
TECNICO EN INFORMATICA DE LA CONTABILIDAD NACIONAL	1	0,02%	2	0,04%	3	0,06%
SECRETARIA EJECUTIVA		0,00%	2	0,04%	2	0,04%
SECRETARIO DE CONSEJO PRESIDENCIAL	1	0,02%	1	0,02%	2	0,04%
TECNICO EN COMUNICACIONES	2	0,04%		0,00%	2	0,04%
TECNICO EN INFORMATICA 4	1	0,02%	1	0,02%	2	0,04%
ASISTENTE TECNICO	1	0,02%		0,00%	1	0,02%
AUXILIAR DEL TRIBUNAL		0,00%	1	0,02%	1	0,02%
JEFE TECNICO ADMINISTRACION VIAL 2C	1	0,02%		0,00%	1	0,02%
JEFE TECNICO ADMINISTRACION VIAL 2E	1	0,02%		0,00%	1	0,02%
OPERADOR DE COMPUTADOR 1		0,00%	1	0,02%	1	0,02%
OPERADOR DE COMPUTADOR 3	1	0,02%		0,00%	1	0,02%
SECRETARIA DE TRIBUNAL		0,00%	1	0,02%	1	0,02%
SECRETARIO DE CONFIANZA		0,00%	1	0,02%	1	0,02%
TECNICO AERONAUTICO AIS/MAP A	1	0,02%		0,00%	1	0,02%
TECNICO DE APOYO C		0,00%	1	0,02%	1	0,02%
TECNICO DE LA PRESIDENCIA DE LA REPUBLICA	1	0,02%		0,00%	1	0,02%



TÉCNICO DEL IAFA GRUPO C		0,00%	1	0,02%	1	0,02%
TECNICO EN INFORMATICA 4	1	0,02%		0,00%	1	0,02%
<b>TOTAL GENERAL</b>	<b>1770</b>	<b>37,69%</b>	<b>2925</b>	<b>62,31%</b>	<b>4695</b>	<b>100,00%</b>

Fuente: DGSC, ADE-UNIDE, a partir de información suministrada por las ORH.

Las clases de puesto anteriores, consideran los puestos de las 43 instituciones, es decir, incluyen al MEP (no se incluye el INA). El 4,51% de las clases reportadas en este Estrato pertenecen al MEP (212) versus el 95,49% que reportan las otras instituciones (4484).

## Cuadro N° 24

### Estrato Profesional

CLASES DE PUESTO	HOMBRES	%	MUJERES	%	TOTALES	%
PROFESIONAL SERVICIO CIVIL 2	1131	7,92%	2237	15,66%	3368	23,58%
PROFESIONAL SERVICIO CIVIL 1B	876	6,13%	1992	13,95%	2868	20,08%
PROFESIONAL SERVICIO CIVIL 3	975	6,83%	1393	9,75%	2368	16,58%
PROFESIONAL DE SERVICIO CIVIL 1A	444	3,11%	441	3,09%	885	6,20%
PROFESIONAL JEFE DE SERVICIO CIVIL 1	355	2,49%	436	3,05%	791	5,54%
PROFESIONAL JEFE DE SERVICIO CIVIL 2	228	1,60%	228	1,60%	456	3,19%
PROFESIONAL DE INGRESOS 3	183	1,28%	243	1,70%	426	2,98%
PROFESIONAL DE INGRESOS 1 B	128	0,90%	152	1,06%	280	1,96%
PROFESIONAL DE INGRESOS 2	91	0,64%	138	0,97%	229	1,60%
MÉDICO ASISTENTE GENERAL 1	66	0,46%	128	0,90%	194	1,36%
PROFESIONAL EN INFORMATICA 2	122	0,85%	56	0,39%	178	1,25%
PROFESIONAL INFORMATICA 1C	137	0,96%	46	0,32%	183	1,28%
PROFESIONAL JEFE DE SERVICIO CIVIL 3	97	0,68%	74	0,52%	171	1,20%
PROFESIONAL EN INFORMATICA 3	71	0,50%	58	0,41%	129	0,90%
PROFESIONAL DE EGRESOS 3	40	0,28%	79	0,55%	119	0,83%
MEDICO (A) JEFE DE SECCION DE DEPARTAMENTO	51	0,36%	51	0,36%	102	0,71%
ENFERMERA 1 (BACHILLER)	19	0,13%	71	0,50%	90	0,63%
JEFE DE INGRESOS 2	37	0,26%	52	0,36%	89	0,62%
PROFESIONAL EN INFORMÁTICA 1 B	74	0,52%	16	0,11%	90	0,63%
PROFESIONAL EN INFORMATICA 1A	52	0,36%	25	0,18%	77	0,54%
PROFESIONAL DE EGRESOS 2	29	0,20%	45	0,32%	74	0,52%
PROCURADOR A	18	0,13%	45	0,32%	63	0,44%
PROFESIONAL JEFE EN INFORMATICA 1 B	35	0,25%	20	0,14%	55	0,39%
PROFESIONAL DE INGRESOS 1 A	28	0,20%	25	0,18%	53	0,37%
MEDICO VETERINARIO 2	29	0,20%	23	0,16%	52	0,36%
JEFE DE INGRESOS 1	25	0,18%	24	0,17%	49	0,34%
ENFERMERA 2 (LICENCIADO)	14	0,10%	31	0,22%	45	0,32%
NUTRICIONISTA 1	4	0,03%	35	0,25%	39	0,27%





MEDICO VETERINARIO 3	22	0,15%	13	0,09%	35	0,25%
PROFESIONAL JEFE INFORMATICA 2	20	0,14%	14	0,10%	34	0,24%
PROCURADOR B	14	0,10%	18	0,13%	32	0,22%
PSICOLOGO CLINICO 1	6	0,04%	25	0,18%	31	0,22%
ENFERMERA 1 (LICENCIADO)	10	0,07%	21	0,15%	31	0,22%
MEDICO (A) ESPECIALISTA	14	0,10%	15	0,11%	29	0,20%
FARMACEUTICO (A) 2	6	0,04%	19	0,13%	25	0,18%
JEFE DE INGRESOS 3	11	0,08%	12	0,08%	23	0,16%
JEFE DE EGRESOS 3	9	0,06%	13	0,09%	22	0,15%
NUTRICIONISTA 4	2	0,01%	19	0,13%	21	0,15%
ODONTOLOGO (A) 2	7	0,05%	12	0,08%	19	0,13%
MEDICO VETERINARIO 1	12	0,08%	8	0,06%	20	0,14%
MICROBIOLOGO 2	8	0,06%	12	0,08%	20	0,14%
NUTRICIONISTA 2	3	0,02%	16	0,11%	19	0,13%
FARMACEUTICO (A) 1	5	0,04%	11	0,08%	16	0,11%
MEDICO VETERINARIO 4	12	0,08%	4	0,03%	16	0,11%
MICROBIOLOGO 3	5	0,04%	10	0,07%	15	0,11%
PROFESIONAL DE EGRESOS 1 B	6	0,04%	9	0,06%	15	0,11%
JEFE DE EGRESOS 1	9	0,06%	4	0,03%	13	0,09%
ABOGADO ASISTENTE	6	0,04%	7	0,05%	13	0,09%
ENFERMERA 5 (LICENCIADA)	3	0,02%	10	0,07%	13	0,09%
JEFE DE EGRESOS 2	5	0,04%	7	0,05%	12	0,08%
AUDITOR DE TRIBUNAL	5	0,04%	6	0,04%	11	0,08%
MEDICO VETERINARIO 5	3	0,02%	7	0,05%	10	0,07%
MÚSICO PROFESIONAL 1	7	0,05%	4	0,03%	11	0,08%
PROFESIONAL 4	9	0,06%	2	0,01%	11	0,08%
SUBDIRECTOR DEPARTAMENTO O PROGRAMA	5	0,04%	6	0,04%	11	0,08%
ESTADISTICO DE SERVICIO CIVIL 2	6	0,04%	3	0,02%	9	0,06%
ESTADISTICO DE SERVICIO CIVIL 3	4	0,03%	5	0,04%	9	0,06%
JEFE DE SERVICIOS DE SALUD	7	0,05%	2	0,01%	9	0,06%
NUTRICIONISTA 3	2	0,01%	7	0,05%	9	0,06%
ODONTOLOGO (A) 1	3	0,02%	6	0,04%	9	0,06%
PROFESIONAL DE EGRESOS 1 A	6	0,04%	3	0,02%	9	0,06%
ASISTENTE DE JUEZ	4	0,03%	4	0,03%	8	0,06%
NUTRICIONISTA 6	2	0,01%	6	0,04%	8	0,06%
PROFESIONAL JEFE EN INFORMATICA 3	3	0,02%	5	0,04%	8	0,06%
MEDICO VETERINARIO 6	7	0,05%		0,00%	7	0,05%
DIRECTOR (A) DE DEPARTAMENTO O PROGRAMA	3	0,02%	3	0,02%	6	0,04%
FARMACEUTICO (A) 3	2	0,01%	4	0,03%	6	0,04%
MEDICO VETERINARIO 7	5	0,04%	1	0,01%	6	0,04%
MICROBIOLOGO 5 M5	3	0,02%	3	0,02%	6	0,04%



MIEMBRO TRIBUNAL FISCAL ADMINISTRATIVO	3	0,02%	3	0,02%	6	0,04%
ODONTOLOGO (A) 3		0,00%	6	0,04%	6	0,04%
DIRECTOR (A) DE SERVICIOS DE SALUD	2	0,01%	3	0,02%	5	0,04%
MICROBIOLOGO 1	1	0,01%	4	0,03%	5	0,04%
MIEMBRO TRIBUNAL ADUANERO	3	0,02%	2	0,01%	5	0,04%
NUTRICIONISTA 2	1	0,01%	4	0,03%	5	0,04%
PROCURADOR DIRECTOR	5	0,04%		0,00%	5	0,04%
PROFESIONAL DE LA PRESIDENCIA DE LA REPUBLICA 2	2	0,01%	3	0,02%	5	0,04%
FISCALIZADOR 1	1	0,01%	3	0,02%	4	0,03%
NUTRICIONISTA 1	1	0,01%	3	0,02%	4	0,03%
NUTRICIONISTA 5	1	0,01%	3	0,02%	4	0,03%
ABOGADO INSTRUCTOR	1	0,01%	1	0,01%	2	0,01%
ASESOR LEGAL		0,00%	2	0,01%	2	0,01%
ENFERMERA 6 (LICENCIADA)		0,00%	2	0,01%	2	0,01%
ENFERMERA 7A		0,00%	2	0,01%	2	0,01%
MICROBIOLOGO 6 M6		0,00%	2	0,01%	2	0,01%
NUTRICIONISTA 3		0,00%	2	0,01%	2	0,01%
PROFESIONAL ADMINISTRATIVO A		0,00%	2	0,01%	2	0,01%
PROFESIONAL ADMINISTRATIVO B	1	0,01%	1	0,01%	2	0,01%
PROFESIONAL DE LA PRESIDENCIA DE LA REPUBLICA 1 A	1	0,01%	1	0,01%	2	0,01%
PROFESIONAL DE LA PRESIDENCIA DE LA REPUBLICA 1 B	2	0,01%		0,00%	2	0,01%
PROFESIONAL DE LA PRESIDENCIA DE LA REPUBLICA 3	1	0,01%	1	0,01%	2	0,01%
PROFESIONAL LICENCIADO DE LA SA-LUD 1 GRUPO A	1	0,01%	1	0,01%	2	0,01%
PROGRAMADOR DE COMPUTADOR 3	2	0,01%		0,00%	2	0,01%
PSICOLOGO CLINICO 2	1	0,01%	1	0,01%	2	0,01%
ANALISTA PROGRAMADOR	1	0,01%		0,00%	1	0,01%
ASESOR PROFESIONAL		0,00%	1	0,01%	1	0,01%
ASISTENTE ADMINISTRATIVO	1	0,01%		0,00%	1	0,01%
ASISTENTE PROFESIONAL		0,00%	1	0,01%	1	0,01%
ASISTENTE TÉCNICO CONFIANZA		0,00%	1	0,01%	1	0,01%
AUDITOR SUPERVISOR T.F.A.	1	0,01%		0,00%	1	0,01%
DIREC. INV. ECONÓMICAS Y DE MERCADO	1	0,01%		0,00%	1	0,01%
DIRECTOR ADMINISTRATIVO	1	0,01%		0,00%	1	0,01%
DIRECTOR ADMINISTRATIVO FINAN-CIERO		0,00%	1	0,01%	1	0,01%
DIRECTOR DE CALIDAD		0,00%	1	0,01%	1	0,01%
DIRECTOR DE DEFENSA COMERCIAL		0,00%	1	0,01%	1	0,01%
DIRECTOR DE MEJORA REGULATORIA		0,00%	1	0,01%	1	0,01%
DIRECTOR DE SERVICIOS DE SALUD (G10)	1	0,01%		0,00%	1	0,01%





DIRECTOR EJECUTIVO DEL CONSEJO DE SALUD OCUPACIONAL		0,00%	1	0,01%	1	0,01%
DIRECTOR NACIONAL DE CEN CINAI		0,00%	1	0,01%	1	0,01%
DIRECTOR RELACIONES PUBLICAS Y PRENSA	1	0,01%		0,00%	1	0,01%
DIRECTOR SERVICIOS SEGURIDAD PRIVADOS	1	0,01%		0,00%	1	0,01%
ENCARGADO DE PROGRAMA NACIONAL DE SALUD ANIMAL MAG		0,00%	1	0,01%	1	0,01%
ENFERMERA 3 (LICENCIADO)		0,00%	1	0,01%	1	0,01%
ESTADISTICO DE SERVICIO CIVIL 1	1	0,01%		0,00%	1	0,01%
FARMACEUTICO (A) 6	1	0,01%		0,00%	1	0,01%
FISCALIZADOR 1	1	0,01%		0,00%	1	0,01%
FISCALIZADOR 2		0,00%	1	0,01%	1	0,01%
JEFE ADMINISTRATIVO	1	0,01%		0,00%	1	0,01%
JEFE ADMINISTRATIVO FINANCIERO	1	0,01%		0,00%	1	0,01%
JEFE DEPARTAMENTO 2	1	0,01%		0,00%	1	0,01%
JUEZ TRAMITADOR	1	0,01%		0,00%	1	0,01%
MEDICO EVALUADOR (G2)	1	0,01%		0,00%	1	0,01%
MICROBIOLOGO 4 M4		0,00%	1	0,01%	1	0,01%
MÚSICO PROFESIONAL 2	1	0,01%		0,00%	1	0,01%
NUTRICIONISTA 5		0,00%	1	0,01%	1	0,01%
ODONTOLOGO (A) 4	1	0,01%		0,00%	1	0,01%
ODONTOLOGO (A) 5		0,00%	1	0,01%	1	0,01%
PROCURADOR GENERAL ADJUNTO		0,00%	1	0,01%	1	0,01%
PROFESIONAL EN ARCHIVO		0,00%	1	0,01%	1	0,01%
PROFESIONAL EN GESTION HUMANA		0,00%	1	0,01%	1	0,01%
PROFESIONAL JEFE EN INFORMÁTICA 1 A	1	0,01%		0,00%	1	0,01%
PROFESIONAL LICENCIADO DE LA SALUD 3 GRUPO D		0,00%	1	0,01%	1	0,01%
PROGRAMADOR DE COMPUTADOR 1	1	0,01%		0,00%	1	0,01%
SUBDIRECTOR CENCINAI		0,00%	1	0,01%	1	0,01%
SUBDIRECTOR GENERAL	1	0,01%		0,00%	1	0,01%
SUPERVISOR MEDICO REGIONAL	1	0,01%		0,00%	1	0,01%
<b>TOTAL GENERAL</b>	<b>5692</b>	<b>39,85%</b>	<b>8592</b>	<b>60,15%</b>	<b>14284</b>	<b>100,00%</b>

Fuente: DGSC, ADE-UNIDE, a partir de información suministrada por las ORH, a diciembre 2022.

Las clases de puesto anteriores, consideran los puestos de las 43 instituciones, es decir, incluyen al MEP (no se incluye el INA). El **16,04%** de las clases reportadas en este Estrato pertenecen al MEP (**2291**) versus el **83,96%** que reportan las otras instituciones (**11993**).



**Cuadro N° 25**

## Estrato Gerencial

CLASES DE PUESTO	HOMBRES	%	MUJERES	%	TOTALES	%
GERENTE DE SERVICIO CIVIL 1	42	37,50%	26	23,21%	68	60,71%
GERENTE DE INGRESOS	14	12,50%	10	8,93%	24	21,43%
GERENTE DE SERVICIO CIVIL 2	9	8,04%	6	5,36%	15	13,39%
GERENTE DE EGRESOS	1	0,89%	1	0,89%	2	1,79%
SUBDIRECTOR GENERAL DE EGRESOS	1	0,89%	1	0,89%	2	1,79%
SUBDIRECTOR GENERAL DE INGRESOS	1	0,89%		0,00%	1	0,89%
<b>TOTAL</b>	<b>68</b>	<b>60,71%</b>	<b>44</b>	<b>39,29%</b>	<b>112</b>	<b>100,00%</b>

Fuente: DGSC, ADE-UNIDE, a partir de información suministrada por las ORH, a diciembre 2022.

Las clases de puesto anteriores, consideran los puestos de las 43 instituciones, es decir, incluyen al MEP (no se incluye el INA). El 5,17% de las clases reportadas en este Estrato pertenecen al MEP (6) versus el 94,83% que reportan las otras instituciones (110).

**Cuadro N° 26**

## Estrato Administrativo Docente

CLASES DE PUESTO	HOMBRES	%	MUJERES	%	TOTALES	%
ASISTENTE DE ASESORÍA Y SUPERVISIÓN	40	0,94%	141	3,31%	181	4,25%
ASISTENTE DE ASESORÍA Y SUPERVISIÓN EN EDUCACIÓN INDÍGENA	2	0,05%	12	0,28%	14	0,33%
ASISTENTE DE DIRECCIÓN CENTRO EDUCATIVO 1	115	2,70%	194	4,56%	309	7,26%
ASISTENTE DE DIRECCIÓN CENTRO EDUCATIVO 2	43	1,01%	94	2,21%	137	3,22%
ASISTENTE DE DIRECCIÓN DE CENTRO EDUCATIVO EN EDUCACIÓN INDÍGENA 1	1	0,02%	9	0,21%	10	0,23%
ASISTENTE DE DIRECCIÓN DE ENSEÑANZA ESPECIAL (G.DE E.)		0,00%	3	0,07%	3	0,07%
ASISTENTE DE DIRECCIÓN ESCOLAR	10	0,23%	43	1,01%	53	1,25%
AUXILIAR ADMINISTRATIVO	282	6,62%	628	14,75%	910	21,38%
AUXILIAR ADMINISTRATIVO EN EDUCACIÓN INDÍGENA	5	0,12%	7	0,16%	12	0,28%
DIRECTOR DE COLEGIO 1	201	4,72%	155	3,64%	356	8,36%
DIRECTOR DE COLEGIO 2	69	1,62%	39	0,92%	108	2,54%
DIRECTOR DE COLEGIO 3	37	0,87%	29	0,68%	66	1,55%
DIRECTOR DE COLEGIO EN EDUCACIÓN INDÍGENA 1	29	0,68%	14	0,33%	43	1,01%
DIRECTOR DE COLEGIO TÉCNICO Y PROFESIONAL 1	12	0,28%	7	0,16%	19	0,45%
DIRECTOR DE COLEGIO TÉCNICO Y PROFESIONAL 2	15	0,35%	9	0,21%	24	0,56%





DIRECTOR DE COLEGIO TÉCNICO Y PROFESIONAL 3	51	1,20%	41	0,96%	92	2,16%
DIRECTOR DE ENSEÑANZA ESPECIAL 2 (G. DE E.)	1	0,02%	15	0,35%	16	0,38%
DIRECTOR DE ENSEÑANZA ESPECIAL 3 (G. DE E.)	2	0,05%	1	0,02%	3	0,07%
DIRECTOR DE ENSEÑANZA ESPECIAL 4 (G. DE E.)		0,00%	5	0,12%	5	0,12%
DIRECTOR DE ENSEÑANZA GENERAL BÁSICA 2 (I Y II CICLOS)	218	5,12%	399	9,37%	617	14,49%
DIRECTOR DE ENSEÑANZA GENERAL BÁSICA 3 (I Y II CICLOS)	117	2,75%	243	5,71%	360	8,46%
DIRECTOR DE ENSEÑANZA GENERAL BÁSICA 4 (I Y II CICLOS)	77	1,81%	175	4,11%	252	5,92%
DIRECTOR DE ENSEÑANZA GENERAL BÁSICA 5 (I Y II CICLOS)	35	0,82%	47	1,10%	82	1,93%
DIRECTOR DE ENSEÑANZA GENERAL BÁSICA EN EDUCACIÓN INDÍGENA 2, I Y II CICLO	11	0,26%	9	0,21%	20	0,47%
DIRECTOR DE ENSEÑANZA GENERAL BÁSICA EN EDUCACIÓN INDÍGENA 3, I Y II CICLO	3	0,07%		0,00%	3	0,07%
DIRECTOR DE ENSEÑANZA PREESCOLAR 2		0,00%	43	1,01%	43	1,01%
DIRECTOR DE ENSEÑANZA PREESCOLAR 3		0,00%	40	0,94%	40	0,94%
DIRECTOR DE ESCUELA LABORATORIO		0,00%	6	0,14%	6	0,14%
DIRECTOR DE LICEO BILINGUE 1	3	0,07%	2	0,05%	5	0,12%
DIRECTOR DE LICEO BILINGUE 2	6	0,14%	1	0,02%	7	0,16%
DIRECTOR DE LICEO BILINGUE 3	4	0,09%	1	0,02%	5	0,12%
DIRECTOR DE LICEO LABORATORIO	1	0,02%		0,00%	1	0,02%
DIRECTOR INSTITUTO PROFESIONAL DE EDUCACIÓN COMUNITARIA (IPEC)	4	0,09%	7	0,16%	11	0,26%
DIRECTOR REGIONAL DE EDUCACIÓN	16	0,38%	12	0,28%	28	0,66%
DIRECTOR REGIONAL EN EDUCACIÓN INDÍGENA	1	0,02%		0,00%	1	0,02%
JEFE TÉCNICO DE EDUCACIÓN 1 (G. DE E.)	17	0,40%	16	0,38%	33	0,78%
JEFE TÉCNICO DE EDUCACIÓN 2 (G. DE E.)	5	0,12%	14	0,33%	19	0,45%
JEFE TÉCNICO EN EDUCACIÓN INDÍGENA 1	1	0,02%		0,00%	1	0,02%
JEFE TÉCNICO EN EDUCACIÓN INDÍGENA 2	1	0,02%		0,00%	1	0,02%
SUBDIRECTOR DE COLEGIO	56	1,32%	98	2,30%	154	3,62%
SUPERVISOR DE EDUCACIÓN	113	2,65%	77	1,81%	190	4,46%
SUPERVISOR EDUCACION INDÍGENA	10	0,23%	5	0,12%	15	0,35%
TÉCNICO EN ADMINISTRACIÓN EDUCATIVA 1		0,00%	1	0,02%	1	0,02%
<b>TOTAL GENERAL</b>	<b>1614</b>	<b>37,91%</b>	<b>2642</b>	<b>62,09%</b>	<b>4256</b>	<b>100,00%</b>

Fuente: DGSC, ADE-UNIDE, a partir de información suministrada por las ORH, a diciembre 2022.



## Cuadro N° 27

### Estrato Técnico Docente

CLASES DE PUESTO	HOMBRES	%	MUJERES	%	TOTALES	%
ASESOR NACIONAL (G. DE E.)	136	4,55%	219	7,33%	355	11,88%
ASESOR NACIONAL EN EDUCACIÓN INDÍGENA		0,00%	3	0,10%	3	0,10%
ASESOR REGIONAL (G. DE E.)	179	5,99%	225	7,53%	404	13,53%
ASESOR REGIONAL EN EDUCACIÓN INDÍGENA	8	0,27%	11	0,37%	19	0,64%
BIBLIOTECÓLOGO CENTRO EDUCATIVO EN EDUCACIÓN INDÍGENA 1	1	0,03%	7	0,23%	8	0,27%
BIBLIOTECÓLOGO DE CENTRO EDUCATIVO 1	86	2,88%	545	18,25%	631	21,12%
BIBLIOTECÓLOGO DE CENTRO EDUCATIVO 2	21	0,70%	156	5,22%	177	5,93%
ORIENTADOR 1	57	1,91%	346	11,58%	403	13,49%
ORIENTADOR 2	27	0,90%	161	5,39%	188	6,29%
ORIENTADOR 3	8	0,27%	75	2,51%	83	2,78%
ORIENTADOR ASISTENTE	98	3,28%	592	19,82%	690	23,10%
ORIENTADOR EN EDUCACION INDÍGENA 1	2	0,07%	24	0,80%	26	0,87%
<b>TOTAL GENERAL</b>	<b>623</b>	<b>20,86%</b>	<b>2364</b>	<b>79,14%</b>	<b>2987</b>	<b>100,00%</b>

Fuente: DGSC, ADE-UNIDE, a partir de información suministrada por las ORH, a diciembre 2022.

## Cuadro N° 28

### Estrato Propiamente Docente

CLASES DE PUESTO	HOMBRES	%	MUJERES	%	TOTALES	%
DIRECTOR DE ENSEÑANZA GENERAL BÁSICA EN EDUCACIÓN INDÍGENA 1, I Y II CICLO	60	0,10%	27	0,05%	87	0,15%
DIRECTOR DE ENSEÑANZA ESPECIAL 1 (G. DE E.)		0,00%	1	0,00%	1	0,00%
DIRECTOR DE ENSEÑANZA GENERAL BÁSICA 1 ( I Y II CICLOS)	243	0,42%	675	1,16%	918	1,58%
DIRECTOR DE ENSEÑANZA PREESCOLAR 1		0,00%	2	0,00%	2	0,00%
PROFESOR DE ENS. TÉCNICO PROFES. EN EDUCACIÓN INDÍGENA (III Y IV CICLOS) (G. DE E.)	21	0,04%	13	0,02%	34	0,06%
PROFESOR DE ENSEÑANZA ESPECIAL (G.DE E.)	231	0,40%	5345	9,18%	5576	9,58%
PROFESOR DE ENSEÑANZA ESPECIAL EN EDUCACIÓN INDÍGENA (G. DE E.)	4	0,01%	47	0,08%	51	0,09%
PROFESOR DE ENSEÑANZA GENERAL BÁSICA 1 ( I Y II CICLOS) ( G. DE E.)	1473	2,53%	14000	24,04%	15473	26,57%
PROFESOR DE ENSEÑANZA GENERAL BÁSICA EN EDUCACIÓN INDÍGENA I Y II CICLO (G. DE E.)	259	0,44%	215	0,37%	474	0,81%
PROFESOR DE ENSEÑANZA MEDIA EN EDUCACIÓN INDÍGENA (G. DE E.)	182	0,31%	148	0,25%	330	0,57%
PROFESOR DE ENSEÑANZA MEDIA (G. DE E.)	5052	8,68%	8213	14,10%	13265	22,78%
PROFESOR DE ENSEÑANZA MEDIA BILINGÜE (G. DE E.)	81	0,14%	152	0,26%	233	0,40%
PROFESOR DE ENSEÑANZA PREESCOLAR (G.DE E)	5	0,01%	5742	9,86%	5747	9,87%
PROFESOR DE ENSEÑANZA PREESCOLAR EN EDUCACIÓN INDÍGENA (G. DE E.)	5	0,01%	153	0,26%	158	0,27%





PROFESOR DE ENSEÑANZA TÉCNICO PROFESIONAL ( LICEO LABORATORIO) (G. DE E.)	3	0,01%	6	0,01%	9	0,02%
PROFESOR DE ENSEÑANZA TÉCNICO PROFESIONAL (ENSEÑANZA PREESCOLAR, O, I Y II CICLOS ) (G. DE E.)	1495	2,57%	1723	2,96%	3218	5,53%
PROFESOR DE ENSEÑANZA TÉCNICO PROFESIONAL (III Y IV CICLOS, ENSEÑANZA ESPECIAL Y ESCUELA LABORATORIO) (G. DE E.)	4216	7,24%	4532	7,78%	8748	15,02%
PROFESOR DE ENSEÑANZA TECNICO PROFESIONAL BILINGUE (III CICLO, EDUCACION DIVERSIFICADA O ENSEÑANZA ESPECIAL)	4	0,01%	10	0,02%	14	0,02%
PROFESOR DE ENSEÑANZA TÉCNICO PROFESIONAL EN EDUCACIÓN INDÍGENA I Y II CICLO O ENSEÑANZA PREESCOLAR (G. DE E.)	21	0,04%	13	0,02%	34	0,06%
PROFESOR DE ENSEÑANZA TÉCNICO PROFESIONAL EN IDIOMA INGLÉS (III Y IV CICLOS, ENSEÑANZA ESPECIAL Y ESCUELA LABORATORIO) (G. DE E.)		0,00%	8	0,01%	8	0,01%
PROFESOR DE ENSEÑANZA UNIDOCENTE (I Y II CICLOS)	394	0,68%	795	1,37%	1189	2,04%
PROFESOR DE ENSEÑANZA UNIDOCENTE EN EDUCACIÓN INDÍGENA I Y II CICLO	88	0,15%	63	0,11%	151	0,26%
PROFESOR DE ESCUELA LABORATORIO ( ENSEÑANZA PREESCOLAR O I Y II CICLOS) (G. DE E.)	3	0,01%	51	0,09%	54	0,09%
PROFESOR DE IDIOMA EXTRANJERO ( I Y II CICLOS) (G.DE E.)	482	0,83%	1937	3,33%	2419	4,15%
PROFESOR DE IDIOMA EXTRANJERO EN EDUCACIÓN INDÍGENA I Y II CICLOS (G. DE E.)	8	0,01%	12	0,02%	20	0,03%
PROFESOR DE LICEO LABORATORIO (G. DE E.)	9	0,02%	11	0,02%	20	0,03%
<b>TOTAL GENERAL</b>	<b>14339</b>	<b>24,62%</b>	<b>43894</b>	<b>75,38%</b>	<b>58233</b>	<b>100,00%</b>

Fuente: DGSC, ADE-UNIDE, a partir de información suministrada por las ORH, a diciembre 2022.

## Cuadro N° 29

### Estrato Artístico

CLASES DE PUESTO	HOMBRES	%	MUJERES	%	TOTALES	%
ARTISTA CREATIVO DE SERVICIO CIVIL (G. DE E.)	8	1,57%	4	0,79%	12	2,36%
ARTISTA INTERPRETATIVO DE SERVICIO CIVIL 1 (G. DE E.)	10	1,96%	3	0,59%	13	2,55%
ARTISTA INTERPRETATIVO DE SERVICIO CIVIL 1 (G. DE E.)	127	24,95%	27	5,30%	154	30,26%
ARTISTA INTERPRETATIVO DE SERVICIO CIVIL 2 (G. DE E.)	5	0,98%	1	0,20%	6	1,18%
ARTISTA INTERPRETATIVO DE SERVICIO CIVIL 2 (G. DE E.)	13	2,55%	6	1,18%	19	3,73%
ARTISTA INTERPRETATIVO DE SERVICIO CIVIL 3 (G. DE E.)	2	0,39%		0,00%	2	0,39%
ARTISTA INTERPRETATIVO DE SERVICIO CIVIL 3 (G. DE E.)	6	1,18%	1	0,20%	7	1,38%
ASISTENTE DE PRODUCCIÓN ARTÍSTICA DE SERVICIO CIVIL 1 DE E.)	23	4,52%	2	0,39%	25	4,91%
ASISTENTE DE PRODUCCIÓN ARTÍSTICA DE SERVICIO CIVIL 2 DE E.)	9	1,77%		0,00%	9	1,77%
DIRECTOR ARTÍSTICO DE SERVICIO CIVIL 1 (G. DE E.)	12	2,36%	6	1,18%	18	3,54%





FORMADOR ARTÍSTICO DE SERVICIO CIVIL 1 (G. DE E.)	111	21,81%	76	14,93%	187	36,74%
FORMADOR ARTÍSTICO DE SERVICIO CIVIL 2 (G. DE E.)	31	6,09%	13	2,55%	44	8,64%
PRODUCTOR ARTISTICO DE SERVICIO CIVIL	5	0,98%	8	1,57%	13	2,55%
<b>TOTAL GENERAL</b>	<b>362</b>	<b>71,12%</b>	<b>147</b>	<b>28,88%</b>	<b>509</b>	<b>100,00%</b>

Fuente: DGSC, ADE-UNIDE, a partir de información suministrada por las ORH, a diciembre 2022.

## 2.12. DISTRIBUCIÓN DE PERSONAS FUNCIONARIAS SEGÚN TÍTULO

Gráfico N° 5

Cantidad de personas funcionarias en las Instituciones del RSC distribuidas por Título del ESC y sexo registral

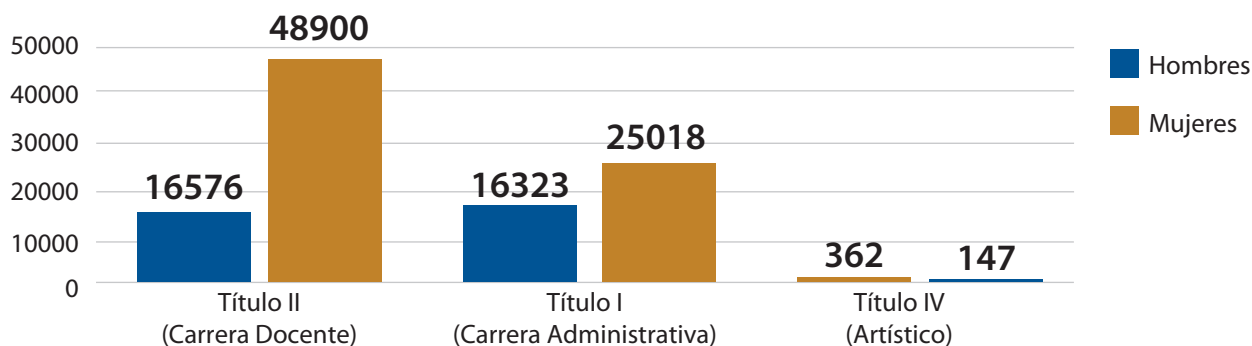

Fuente: DGSC, ADE-UNIDE, a partir de información suministrada por las ORH y TSE, a diciembre 2022.

Como puede observarse en el gráfico anterior, los datos corresponden a las 107 326 personas funcionarias reportadas por Estrato.

## 2.13. DISTRIBUCIÓN DE PERSONAS FUNCIONARIAS QUE OCUPAN PUESTOS DE JEFATURA EN EL RSC.

### TÍTULO I

#### ESTRATO PROFESIONAL

**Cuadro N° 30** Cantidad de personas funcionarias en las instituciones del RSC que ocupan cargos de jefatura, según clases de puestos (Estrato Profesional) del Título I y sexo registral.

ESTRATO PROFESIONAL TITULO I (JEFATURAS)						
CLASES DE PUESTO	HOMBRES	%	MUJERES	%	TOTALES	%
DIREC. INV. ECONÓMICAS Y DE MERCADO	1	0,05%		0,00%	1	0,05%
DIRECTOR (A) DE DEPARTAMENTO O PROGRAMA	3	0,14%	3	0,14%	6	0,29%
DIRECTOR (A) DE SERVICIOS DE SALUD	2	0,10%	3	0,14%	5	0,24%





Informe estadístico anual sobre variables de empleo en el Régimen de Servicio Civil

DIRECTOR ADMINISTRATIVO	1	0,05%		0,00%	1	0,05%
DIRECTOR ADMINISTRATIVO FINANCIERO		0,00%	1	0,05%	1	0,05%
DIRECTOR DE CALIDAD		0,00%	1	0,05%	1	0,05%
DIRECTOR DE DEFENSA COMERCIAL		0,00%	1	0,05%	1	0,05%
DIRECTOR DE MEJORA REGULATORIA		0,00%	1	0,05%	1	0,05%
DIRECTOR DE SERVICIOS DE SALUD (G10)	1	0,05%		0,00%	1	0,05%
DIRECTOR EJECUTIVO DEL CONSEJO DE SALUD OCUPACIONAL		0,00%	1	0,05%	1	0,05%
DIRECTOR NACIONAL DE CEN CINAI		0,00%	1	0,05%	1	0,05%
DIRECTOR RELACIONES PUBLICAS Y PRENSA	1	0,05%		0,00%	1	0,05%
DIRECTOR SERVICIOS SEGURIDAD PRIVADOS	1	0,05%		0,00%	1	0,05%
ENCARGADO DE PROGRAMA NACIONAL DE SALUD ANIMAL MAG		0,00%	1	0,05%	1	0,05%
ENFERMERA 1 (BACHILLER)	20	0,95%	71	3,38%	91	4,33%
ENFERMERA 5 (LICENCIADA)	3	0,14%	10	0,48%	13	0,62%
ENFERMERA 6 (LICENCIADA)		0,00%	2	0,10%	2	0,10%
ENFERMERA 7A		0,00%	2	0,10%	2	0,10%
JEFE ADMINISTRATIVO	1	0,05%		0,00%	1	0,05%
JEFE ADMINISTRATIVO FINANCIERO	1	0,05%		0,00%	1	0,05%
JEFE DE EGRESOS 1	10	0,48%	4	0,19%	14	0,67%
JEFE DE EGRESOS 2	5	0,24%	7	0,33%	12	0,57%
JEFE DE EGRESOS 3	9	0,43%	13	0,62%	22	1,05%
JEFE DE INGRESOS 1	25	1,19%	24	1,14%	49	2,33%
JEFE DE INGRESOS 2	37	1,76%	54	2,57%	91	4,33%
JEFE DE INGRESOS 3	11	0,52%	12	0,57%	23	1,09%
JEFE DE SERVICIOS DE SALUD	7	0,33%	2	0,10%	9	0,43%
JEFE DEPARTAMENTO 2	1	0,05%		0,00%	1	0,05%
JUEZ TRAMITADOR	1	0,05%		0,00%	1	0,05%
MEDICO (A) JEFE DE SECCION DE DEPARTAMENTO	51	2,43%	51	2,43%	102	4,85%
MEDICO VETERINARIO 4	12	0,57%	4	0,19%	16	0,76%
MEDICO VETERINARIO 5	3	0,14%	8	0,38%	11	0,52%
MEDICO VETERINARIO 6	7	0,33%		0,00%	7	0,33%
MEDICO VETERINARIO 7	5	0,24%	1	0,05%	6	0,29%
MICROBIOLOGO 1	1	0,05%	4	0,19%	5	0,24%
MICROBIOLOGO 4 M4		0,00%	1	0,05%	1	0,05%
MICROBIOLOGO 5 M5	3	0,14%	3	0,14%	6	0,29%
MICROBIOLOGO 6 M6		0,00%	2	0,10%	2	0,10%
MIEMBRO TRIBUNAL FISCAL ADMINISTRATIVO	3	0,14%	3	0,14%	6	0,29%
NUTRICIONISTA 4	2	0,10%	19	0,90%	21	1,00%
NUTRICIONISTA 5	1	0,05%	3	0,14%	4	0,19%
NUTRICIONISTA 5		0,00%	1	0,05%	1	0,05%
NUTRICIONISTA 6	2	0,10%	6	0,29%	8	0,38%



ODONTOLOGO (A) 4	1	0,05%		0,00%	1	0,05%
ODONTOLOGO (A) 5		0,00%	1	0,05%	1	0,05%
PROCURADOR DIRECTOR	5	0,24%		0,00%	5	0,24%
PROFESIONAL ADMINISTRATIVO A		0,00%	2	0,10%	2	0,10%
PROFESIONAL ADMINISTRATIVO B	1	0,05%	1	0,05%	2	0,10%
PROFESIONAL JEFE DE SERVICIO CIVIL 1	355	16,89%	436	20,74%	791	37,63%
PROFESIONAL JEFE DE SERVICIO CIVIL 2	228	10,85%	228	10,85%	456	21,69%
PROFESIONAL JEFE DE SERVICIO CIVIL 3	99	4,71%	74	3,52%	173	8,23%
PROFESIONAL JEFE EN INFORMÁTICA 1 A	1	0,05%		0,00%	1	0,05%
PROFESIONAL JEFE EN INFORMATICA 1 B	37	1,76%	20	0,95%	57	2,71%
PROFESIONAL JEFE EN INFORMATICA 3	3	0,14%	5	0,24%	8	0,38%
PROFESIONAL JEFE INFORMATICA 2	20	0,95%	14	0,67%	34	1,62%
SUBDIRECTOR DEPARTAMENTO O PROGRAMA	5	0,24%	6	0,29%	11	0,52%
SUBDIRECTOR GENERAL	1	0,05%		0,00%	1	0,05%
SUPERVISOR MEDICO REGIONAL	1	0,05%		0,00%	1	0,05%
<b>TOTAL GENERAL</b>	<b>988</b>	<b>47,24%</b>	<b>1107</b>	<b>52,76%</b>	<b>2095</b>	<b>100,00%</b>

Fuente: DGSC, ADE-UNIDE, a partir de información suministrada por las ORH y TSE, a diciembre 2022.

## ESTRATO GERENCIAL

### Cuadro N° 31

Cantidad de personas funcionarias en las Instituciones del RSC que ocupan cargos de jefatura, según clases de puestos (Estrato Gerencial) del Título I y sexo registral.

ESTRATO GERENCIAL TITULO I (JEFATURAS)						
CLASES DE PUESTO	HOMBRES	%	MUJERES	%	TOTALES	%
GERENTE DE SERVICIO CIVIL 1	42	37,50%	26	23,21%	68	60,71%
GERENTE DE INGRESOS	14	12,50%	10	8,93%	24	21,43%
GERENTE DE SERVICIO CIVIL 2	9	8,04%	6	5,36%	15	13,39%
GERENTE DE EGRESOS	1	0,89%	1	0,89%	2	1,79%
SUBDIRECTOR GENERAL DE EGRESOS	1	0,89%	1	0,89%	2	1,79%
SUBDIRECTOR GENERAL DE INGRESOS	1	0,89%		0,00%	1	0,89%
<b>TOTAL GENERAL</b>	<b>68</b>	<b>60,71%</b>	<b>44</b>	<b>39,29%</b>	<b>112</b>	<b>100,00%</b>

Fuente: DGSC, ADE-UNIDE, a partir de información suministrada por las ORH y TSE, a diciembre 2022.

**TÍTULO II****ESTRATO PROFESIONAL**

**Cuadro N° 32** Cantidad de personas funcionarias en las Instituciones del RSC que ocupan cargos de jefatura, según clases de puestos (Estrato Profesional) del Título II y sexo registral.

<b>ESTRATO PROFESIONAL TITULO II (JEFATURAS)</b>						
<b>CLASES DE PUESTO</b>	<b>HOMBRES</b>	<b>%</b>	<b>MUJERES</b>	<b>%</b>	<b>TOTALES</b>	<b>%</b>
DIRECTOR DE COLEGIO 1	201	8,40%	155	6,48%	356	14,88%
DIRECTOR DE COLEGIO 2	69	2,88%	39	1,63%	108	4,52%
DIRECTOR DE COLEGIO 3	37	1,55%	29	1,21%	66	2,76%
DIRECTOR DE COLEGIO EN EDUCACIÓN INDÍGENA 1	29	1,21%	14	0,59%	43	1,80%
DIRECTOR DE COLEGIO TÉCNICO Y PROFESIONAL 1	12	0,50%	7	0,29%	19	0,79%
DIRECTOR DE COLEGIO TÉCNICO Y PROFESIONAL 2	15	0,63%	9	0,38%	24	1,00%
DIRECTOR DE COLEGIO TÉCNICO Y PROFESIONAL 3	51	2,13%	41	1,71%	92	3,85%
DIRECTOR DE ENSEÑANZA ESPECIAL 2 (G. DE E.)	1	0,04%	15	0,63%	16	0,67%
DIRECTOR DE ENSEÑANZA ESPECIAL 3 (G. DE E.)	2	0,08%	1	0,04%	3	0,13%
DIRECTOR DE ENSEÑANZA ESPECIAL 4 (G. DE E.)		0,00%	5	0,21%	5	0,21%
DIRECTOR DE ENSEÑANZA GENERAL BÁSICA 2 ( I Y II CICLOS)	218	9,11%	399	16,68%	617	25,79%
DIRECTOR DE ENSEÑANZA GENERAL BÁSICA 3 ( I Y II CICLOS)	117	4,89%	243	10,16%	360	15,05%
DIRECTOR DE ENSEÑANZA GENERAL BÁSICA 4 ( I Y II CICLOS)	77	3,22%	175	7,32%	252	10,54%
DIRECTOR DE ENSEÑANZA GENERAL BÁSICA 5 ( I Y II CICLOS)	35	1,46%	47	1,96%	82	3,43%
DIRECTOR DE ENSEÑANZA GENERAL BÁSICA EN EDUCACIÓN INDÍGENA 2, I Y II CICLO	11	0,46%	9	0,38%	20	0,84%
DIRECTOR DE ENSEÑANZA GENERAL BÁSICA EN EDUCACIÓN INDÍGENA 3, I Y II CICLO	3	0,13%		0,00%	3	0,13%
DIRECTOR DE ENSEÑANZA PREESCOLAR 2		0,00%	43	1,80%	43	1,80%
DIRECTOR DE ENSEÑANZA PREESCOLAR 3		0,00%	40	1,67%	40	1,67%
DIRECTOR DE ESCUELA LABORATORIO		0,00%	6	0,25%	6	0,25%
DIRECTOR DE LICEO BILINGUE 1	3	0,13%	2	0,08%	5	0,21%
DIRECTOR DE LICEO BILINGUE 2	6	0,25%	1	0,04%	7	0,29%
DIRECTOR DE LICEO BILINGUE 3	4	0,17%	1	0,04%	5	0,21%
DIRECTOR DE LICEO LABORATORIO	1	0,04%		0,00%	1	0,04%
DIRECTOR INSTITUTO PROFESIONAL DE EDUCACIÓN COMUNITARIA (IPEC)	4	0,17%	7	0,29%	11	0,46%
JEFE TÉCNICO DE EDUCACIÓN 1 (G. DE E.)	17	0,71%	16	0,67%	33	1,38%







JEFE TÉCNICO DE EDUCACIÓN 2 (G. DE E.)	5	0,21%	14	0,59%	19	0,79%
JEFE TÉCNICO EN EDUCACIÓN INDÍGENA 1	1	0,04%		0,00%	1	0,04%
JEFE TÉCNICO EN EDUCACIÓN INDÍGENA 2	1	0,04%		0,00%	1	0,04%
SUBDIRECTOR DE COLEGIO	56	2,34%	98	4,10%	154	6,44%
<b>TOTAL GENERAL</b>	<b>976</b>	<b>40,80%</b>	<b>1416</b>	<b>59,20%</b>	<b>2392</b>	<b>100,00%</b>

Fuente: DGSC, ADE-UNIDE, a partir de información suministrada por las ORH y TSE, a diciembre 2022.

## ESTRATO GERENCIAL

### Cuadro N° 33

Cantidad de personas funcionarias en las Instituciones del RSC que ocupan cargos de jefatura, según clases de puestos (Estrato Gerencial) del Título II y sexo registral.

ESTRATO GERENCIAL TITULO II (JEFATURAS)						
CLASES DE PUESTO	HOMBRES	%	MUJERES	%	TOTALES	%
SUPERVISOR DE EDUCACIÓN	113	48,09%	77	32,77%	190	80,85%
DIRECTOR REGIONAL DE EDUCACIÓN	16	6,81%	12	5,11%	28	11,91%
SUPERVISOR EDUCACION INDÍGENA	10	4,26%	5	2,13%	15	6,38%
DIRECTOR REGIONAL EN EDUCACIÓN INDÍGENA	1	0,43%		0,00%	1	0,43%
SUBDIRECTOR DE EDUCACIÓN		0,00%	1	0,43%	1	0,43%
<b>TOTAL GENERAL</b>	<b>140</b>	<b>59,57%</b>	<b>95</b>	<b>40,43%</b>	<b>235</b>	<b>100,00%</b>

Fuente: DGSC, ADE-UNIDE, a partir de información suministrada por las ORH y TSE, a diciembre 2022.

## TÍTULO IV

### ESTRATO GERENCIAL

#### Cuadro N° 34

Cantidad de personas funcionarias en las Instituciones del RSC que ocupan cargos de jefatura, según Clases de puestos (Estrato Gerencial) del Título IV y sexo registral.

ESTRATO GERENCIAL TITULO IV (JEFATURAS)						
CLASES DE PUESTO	HOMBRES	%	MUJERES	%	TOTALES	%
DIRECTOR ARTÍSTICO DE SERVICIO CIVIL 1 (G. DE E.) ARTISTA CONSOLIDADO	3	16,67%	3	16,67%	6	33,33%
DIRECTOR ARTÍSTICO DE SERVICIO CIVIL 1 (G. DE E.) ARTISTA EMERITO	9	50,00%	3	16,67%	12	66,67%
<b>TOTAL GENERAL</b>	<b>12</b>	<b>66,67%</b>	<b>6</b>	<b>33,33%</b>	<b>18</b>	<b>100,00%</b>

Fuente: DGSC, ADE-UNIDE, a partir de información suministrada por las ORH y TSE, a diciembre 2022.



## RESUMEN DEL TOTAL DE JEFATURAS EN EL RSC

### Infografía 2

Cantidad de personas funcionarias en las Instituciones del RSC que ocupan puestos de jefatura, distribuidos por Estrato, título del ESC y sexo registral



#### Jefaturas Título I De la Carrera Administrativa

**Total General: 2207**

##### Clases profesionales

Hombres: 988 (47,24%)

Mujeres: 1107 (52,76%)

Total: 2095

##### Clases Gerenciales

Hombres: 68 (60,71%)

Mujeres: 44 (39,29%)

Total: 112

##### Totales por Sexo

Hombres: 1056 (47,85%)

Mujeres: 1151 (52,15%)



#### Jefaturas Título II De la Carrera Docente

**Total General: 2627**

##### Clases profesionales

Hombres: 976 (40,80%)

Mujeres: 1416 (59,20%)

Total: 2392

##### Clases Gerenciales

Hombres: 140 (59,57%)

Mujeres: 95 (40,43%)

Total: 235

##### Totales por Sexo

Hombres: 1116 (42,48%)

Mujeres: 1511 (57,52%)



#### Jefaturas Título IV Del Régimen Artístico

**Total General: 18**

##### Clases Gerenciales

Hombres: 12 (66,67%)

Mujeres: 6 (33,33%)

Total: 18

### TOTAL DE JEFATURAS DEL RSC

**Total General: 4852 (100%)**

Hombres: 2184 (45,01%) | Mujeres: 2668 (54,99%)



##### Clases Profesionales

Hombres: 1964 (43,77%)

Mujeres: 2523 (56,23%)

Total: 4487

##### Clases Gerenciales

Hombres: 220 (60,43%)

Mujeres: 145 (39,57%)

Total: 365

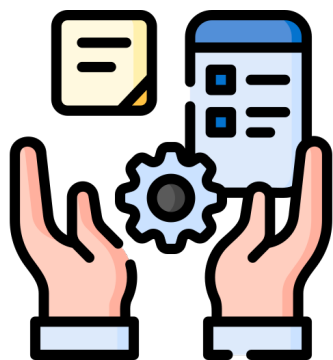

## TEMA N°3. DERECHOS HUMANOS

### 3.1. PERSONAS FUNCIONARIAS CON DISCAPACIDAD

#### Cuadro N° 35

Cantidad de personas funcionarias con discapacidad y vacantes asignadas a personas con discapacidad, que laboran en cada una de las Instituciones del Régimen de Servicio Civil, según sexo registral.

PERSONAS FUNCIONARIAS CON DISCAPACIDAD					
INSTITUCIÓN	MUJERES	HOMBRES	TOTAL	VACANTES	TOTAL GENERAL
MINISTERIO DE EDUCACIÓN PÚBLICA	186	108	294	0	294
MINISTERIO DE OBRAS PÚBLICAS Y TRANSPORTES	10	13	23	13	36
CONSEJO NACIONAL DE PERSONAS CON DISCAPACIDAD	10	7	17	4	21
MINISTERIO DE CULTURA Y JUVENTUD	8	13	21	0	21
MINISTERIO DE HACIENDA	8	13	21	0	21
REGISTRO NACIONAL	6	6	12	0	12
MINISTERIO DE TRABAJO Y SEGURIDAD SOCIAL	2	5	7	4	11
MINISTERIO DE AGRICULTURA Y GANADERÍA	1	7	8	2	10
IMPRENTA NACIONAL	1	8	9	0	9
CONSEJO DE SEGURIDAD VIAL	3	2	5	1	6
MINISTERIO DE AMBIENTE Y ENERGÍA	0	5	5	1	6
INSTITUTO SOBRE ALCOHOLISMO Y FARMACODEPENDENCIA	4	1	5	0	5
PROCURADURÍA GENERAL DE LA REPÚBLICA	1	4	5	0	5
CONSEJO NACIONAL DE VIALIDAD	0	1	1	3	4
DIRECCIÓN NACIONAL DE CEN CINAI	3	1	4	0	4
INSTITUTO COSTARRICENSE SOBRE DROGAS	3	1	4	0	4
MINISTERIO DE JUSTICIA	2	2	4	0	4
MINISTERIO DE SALUD	0	1	1	3	4
MINISTERIO DE SEGURIDAD PÚBLICA	2	2	4	0	4
DIRECCIÓN GENERAL DE MIGRACIÓN Y EXTRANJERÍA	3	0	3	0	3
DIRECCIÓN GENERAL DE SERVICIO CIVIL	1	1	2	1	3
MINISTERIO DE ECONOMÍA, INDUSTRIA Y COMERCIO	2	1	3	0	3



MINISTERIO DE LA PRESIDENCIA	1	2	3	0	3
SISTEMA NACIONAL DE ÁREAS DE CONSERVACIÓN	1	2	3	0	3
DIRECCIÓN GENERAL DE AVIACIÓN CIVIL	2	0	2	0	2
DIRECCIÓN NACIONAL DE NOTARIADO	1	1	2	0	2
MINISTERIO DE CIENCIA, INNOVACIÓN, TECNOLOGÍA Y TELECOMUNICACIONES		2	2	0	2
MINISTERIO DE GOBERNACIÓN Y POLICÍA	0	2	2	0	2
MINISTERIO DE PLANIFICACIÓN NACIONAL Y POLÍTICA ECONÓMICA	1	1	2	0	2
COMISIÓN NACIONAL DE PREVENCIÓN DE RIESGOS Y ATENCIÓN DE EMERGENCIAS	0	1	1	0	1
CONSEJO NACIONAL DE LA PERSONA ADULTA MAYOR	0	1	1	0	1
INSTITUTO COSTARRICENSE DE INVESTIGACIÓN Y ENSEÑANZA EN NUTRICIÓN Y SALUD	1	0	1	0	1
MINISTERIO RELACIONES EXTERIORES		1	1	0	1
TRIBUNAL DE SERVICIO CIVIL	0	1	1	0	1
<b>TOTAL GENERAL</b>	<b>263</b>	<b>216</b>	<b>479</b>	<b>32</b>	<b>511</b>

Fuente: DGSC, ADE-UNIDE, a partir de información suministrada por la ORH, a diciembre 2022.

Según el cuadro anterior, en el Régimen de Servicio Civil, se reportan 511 puestos asignados a personas con discapacidad, 32 de ellos, se encuentran vacantes. La distribución porcentual es de 54,91% mujeres y 45,09% hombres.

### 3.2. PUESTOS VACANTES ASIGNADOS A DISCAPACIDAD

#### Cuadro 36

Cantidad de puestos vacantes asignados a personas funcionarias con discapacidad en el Régimen de Servicio Civil, según estrato y clase de puesto.

	CALIFICADO	OPERATIVO	PROFESIONAL	TÉCNICO	TOTAL
PROFESIONAL DE SERVICIO CIVIL 2			7		7
MISCELÁNEO DE SERVICIO CIVIL 1		4			4
OFICINISTA DE SERVICIO CIVIL 1	4				4
OFICINISTA DE SERVICIO CIVIL 2	3				3
PROFESIONAL DE SERVICIO CIVIL 1B			3		3
MISCELÁNEO DE SERVICIO CIVIL 2		2			2
PROFESIONAL DE SERVICIO CIVIL 3			2		2
TECNICO DE SERVICIO CIVIL 1				2	2
ESTADISTICO DEL SERVICIO CIVIL 1			1		1
SECRETARIO DE SERVICIO CIVIL 1				1	1
TECNICO EN INFORMATICA 2				1	1
TECNICO EN INFORMATICA 3				1	1
TRABAJADOR CALIFICADO DE SERVICIO CIVIL 1	1				1
<b>TOTAL</b>	<b>8</b>	<b>6</b>	<b>13</b>	<b>5</b>	<b>32</b>

Fuente: DGSC, ADE-UNIDE, a partir de información suministrada por la ORH, a diciembre 2022.

**Gráfico N° 6**

Distribución de puestos vacantes asignados a personas funcionarias con discapacidad en el Régimen de Servicio Civil, según estrato.

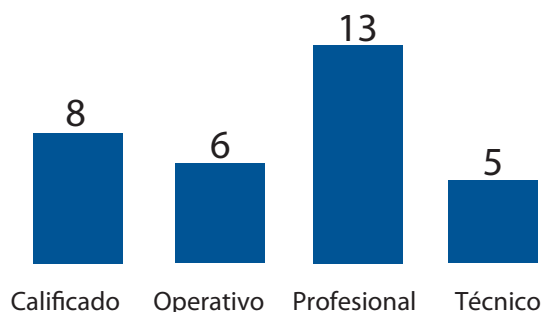

Fuente: DGSC, ADE-UNIDE, a partir de información suministrada por la ORH a Diciembre 2022.

### 3.3 PERSONAS CON DISCAPACIDAD NOMBRADAS EN PUESTOS RESERVADOS Y NO RESERVADOS.

**Cuadro 37**

Cantidad de personas funcionarias con discapacidad nombradas en puestos reservados y no reservados, en cada una de las instituciones del Régimen de Servicio Civil.

INSTITUCIÓN	PUESTO NO RESERVADO (DISCAPACIDAD)	PUESTO RESERVADO (DISCAPACIDAD)	TOTAL
MINISTERIO DE EDUCACIÓN PÚBLICA	207	87	294
MINISTERIO DE OBRAS PÚBLICAS Y TRANSPORTES	22	1	23
MINISTERIO DE CULTURA Y JUVENTUD	0	21	21
MINISTERIO DE HACIENDA	0	21	21
CONSEJO NACIONAL DE PERSONAS CON DISCAPACIDAD	0	17	17
REGISTRO NACIONAL	0	12	12
IMPRESA NACIONAL	5	4	9
MINISTERIO DE AGRICULTURA Y GANADERÍA	3	5	8
MINISTERIO DE TRABAJO Y SEGURIDAD SOCIAL	0	7	7
CONSEJO DE SEGURIDAD VIAL	0	5	5
MINISTERIO DE AMBIENTE Y ENERGÍA	0	5	5
INSTITUTO SOBRE ALCOHOLISMO Y FARMACODEPENDENCIA	2	3	5
PROCURADURÍA GENERAL DE LA REPÚBLICA	4	1	5
DIRECCIÓN NACIONAL DE CEN CINA I	0	4	4
INSTITUTO COSTARRICENSE SOBRE DROGAS	2	2	4
MINISTERIO DE SEGURIDAD PÚBLICA	2	2	4
MINISTERIO DE JUSTICIA	4	0	4
DIRECCIÓN GENERAL DE MIGRACIÓN Y EXTRANJERÍA	0	3	3
MINISTERIO DE LA PRESIDENCIA	0	3	3
SISTEMA NACIONAL DE ÁREAS DE CONSERVACIÓN	0	3	3
MINISTERIO DE ECONOMÍA, INDUSTRIA Y COMERCIO	2	1	3



## Informe estadístico anual sobre variables de empleo en el Régimen de Servicio Civil

DIRECCIÓN GENERAL DE AVIACIÓN CIVIL	0	2	2
DIRECCIÓN NACIONAL DE NOTARIADO	0	2	2
MINISTERIO DE CIENCIA, INNOVACIÓN, TECNOLOGÍA Y TELECOMUNICACIONES	0	2	2
MINISTERIO DE GOBERNACIÓN Y POLICÍA	0	2	2
DIRECCIÓN GENERAL DE SERVICIO CIVIL	0	2	2
MINISTERIO DE PLANIFICACIÓN NACIONAL Y POLÍTICA ECONÓMICA	2	0	2
COMISIÓN NACIONAL DE PREVENCIÓN DE RIESGOS Y ATENCIÓN DE EMERGENCIAS	0	1	1
CONSEJO NACIONAL DE VIALIDAD	0	1	1
MINISTERIO DE COMERCIO EXTERIOR	0	1	1
MINISTERIO DE SALUD	0	1	1
MINISTERIO RELACIONES EXTERIORES	0	1	1
TRIBUNAL DE SERVICIO CIVIL	0	1	1
INSTITUTO COSTARRICENSE DE INVESTIGACIÓN Y ENSEÑANZA EN NUTRICIÓN Y SALUD	1	0	1
<b>TOTAL GENERAL</b>	<b>256</b>	<b>223</b>	<b>479</b>

Fuente: DGSC, ADE-UNIDE, a partir de información suministrada por la ORH, a diciembre 2022.

Es importante hacer notar, que hay más personas con discapacidad ocupando puestos que no están reservados de acuerdo con lo establecido en la Ley, que los que si están reservados.

Deberá analizarse si es mejor que ya los puestos queden reservados, de manera que cuando queden vacantes sean ocupados por personas con discapacidad.

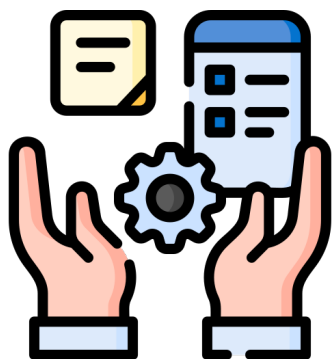

## TEMA N°4. RESULTADOS DE LA GESTIÓN DE RECURSOS HUMANOS

### GESTIÓN DEL EMPLEO

#### 4.1. CANTIDAD DE LÍNEAS DE OFERTA DECLARADAS PRODUCTO DE CONCURSOS INTERNOS

Cuadro N° 38

Institución	Líneas de oferta declaradas 2022
Ministerio de Agricultura y Ganadería (MAG)	1107
Ministerio de Hacienda	1088
Ministerio de Trabajo y Seguridad Social (MTSS)	500
Ministerio de Seguridad Pública (MSP)	326
Ministerio de Salud	310
Ministerio de Justicia y Paz (MJP)	241
Consejo de Seguridad Vial (COSEVI)	236
Ministerio de Cultura y Juventud (MCJ)	142
Dirección General de CenCinai	128
Ministerio de Ambiente y Energía (MINAE)	115
Comisión Nacional de Emergencias	62
Instituto sobre Alcoholismo y Farmacodependencia (IAFA)	57
Ministerio de Economía, Industria y Comercio (MEIC)	26
Instituto Costarricense de Investigación y Enseñanza en Nutrición y Salud (INCIENSA)	16
Ministerio de la Presidencia	15
Dirección Nacional de Notariado	14
Procuraduría General de la República (PGR)	7
Ministerio de Planificación Nacional y Política Económica (MIDEPLAN)	6
Consejo Nacional de Vialidad (CONAVI)	4
Consejo Nacional de la Persona Adulta Mayor (CONAPAM)	3
Fondo Nacional de Financiamiento Forestal (FONAFIFO)	3
Dirección General de Migración y Extranjería (DGME)	2
Dirección General de Aviación Civil (DGAC)	1
Dirección Nacional de Desarrollo de la Comunidad (DINADECO)	1
<b>Total</b>	<b>4410</b>

Fuente: Área de Reclutamiento y Selección de Personal, DGSC, a diciembre 2022.

Subió la cantidad de ofertas declaradas, producto de los concursos internos. Estos fueron impulsados por las resoluciones DG-149-2021 y la DG-039-2022.



## 4.2. CANTIDAD DE PUESTOS POR CLASE, ESPECIALIDAD Y SUBESPECIALIDAD QUE PRESENTAN MAYOR DEMANDA POR PARTE DE LAS ORH, DONDE NO HAY REGISTRO DE ELEGIBLES

Cuadro N° 39

Clase	Especialidad	SubEspecialidad	Cantidad
Asistente de Salud de Servicio Civil 2	Atención Integral de Infantes	Sin subespecialidad	49
Oficinista de Servicio Civil 2	Labores Varias de Oficina	Sin subespecialidad	31
Oficinista de Servicio Civil 1	Labores Varias de Oficina	Sin subespecialidad	26
Secretario(a) de Servicio Civil 1	Sin especialidad	Sin subespecialidad	22
Inspector(a) de Servicio Civil 1	Manejo Integrado de Vectores	Sin subespecialidad	21
Asistente de Salud de Servicio Civil 3	Nutrición	Sin subespecialidad	15
Asistente de Salud de Servicio Civil 3	Saneamiento Ambiental	Sin subespecialidad	9
Profesional de Servicio Civil 3	Ciencias Agropecuarias	Fitotecnia	9
Profesional de Servicio Civil 3	Biología	Sin subespecialidad	8
Profesional de Servicio Civil 1B	Saneamiento Ambiental	Sin subespecialidad	6
Profesional de Servicio Civil 2	Derecho	Sin subespecialidad	6
Técnico(a) de Servicio Civil 3	Administración de Recursos Humanos	Sin subespecialidad	6
Técnico(a) en Informática 2	Mantenimiento de Equipo de Cómputo	Sin subespecialidad	6
Técnico de Ingresos Hacienda	Gestión Tributaria	Asistencia Tributaria	5
Profesional de Servicio Civil 1A	Saneamiento Ambiental	Sin subespecialidad	4
Profesional de Servicio Civil 2	Auditoría	Sin subespecialidad	4
Profesional Jefe de Servicio Civil 2	Trabajo Social	Sin subespecialidad	4
Técnico(a) de Servicio Civil 1	Ciencias Agropecuarias	Fitotecnia	4
Técnico(a) de Servicio Civil 1	Protección Ambiental y Manejo de Áreas de Conservación	Sin subespecialidad	4
Técnico(a) de Servicio Civil 3	Administración	Generalista	4
Técnico(a) de Servicio Civil 3	Ciencias Agropecuarias	Generalista	4
Director (a) de Departamento o Programa	Sin especialidad	Sin subespecialidad	3
Médico Jefe de Sección de Departamento	Sin especialidad	Sin subespecialidad	3
Profesional de Ingresos 1B - Hacienda	Gestión Tributaria	Control Tributario	3
Profesional de Servicio Civil 1B	Ciencias Agropecuarias	Fitotecnia	3
Profesional de Servicio Civil 2	Atención Integral de Infantes	Sin subespecialidad	3
Profesional de Servicio Civil 2	Ciencias Agropecuarias	Generalista	3
Profesional de Servicio Civil 2	Planificación	Sin subespecialidad	3
Profesional de Servicio Civil 3	Fomento de Actividades Culturales	Sin subespecialidad	3
Técnico(a) de Servicio Civil 3	Ingeniería Industrial	Sin subespecialidad	3
Técnico(a) de Servicio Civil 3	Registro de Documentos Públicos	Derecho Registral	3





Técnico(a) de Servicio Civil 3	Saneamiento Ambiental	Sin subespecialidad	3
Técnico(a) en Informática 1	Digitación	Sin subespecialidad	3
Técnico(a) en Informática 2	Digitación	Sin subespecialidad	3
Médico(a) Asistente General	Sin especialidad	Sin subespecialidad	2
Profesional de Ingresos 1B - Hacienda	Gestión Aduanera	Gestión y Recaudación Aduanera	2
Profesional de Servicio Civil 1A	Conservación y Restauración de Bienes	Muebles	2
Profesional de Servicio Civil 1B	Bibliotecología	Sin subespecialidad	2
Profesional de Servicio Civil 1B	Salud	Seguridad e Higiene Ocupacional	2
Profesional de Servicio Civil 2	Antropología	Sin subespecialidad	2
Profesional de Servicio Civil 2	Promoción de la Salud	Sin subespecialidad	2
Profesional de Servicio Civil 2	Promoción Social	Sin subespecialidad	2
Profesional de Servicio Civil 2	Psicología	Sin subespecialidad	2
Profesional en Informática 1B	Informática y Computación	Sin subespecialidad	2
Profesional Jefe de Servicio Civil 1	Defensa de los Derechos de la Mujer	Sin subespecialidad	2
Técnico de Ingresos-Hacienda	Gestión Tributaria	Control Tributario	2
Técnico(a) de Servicio Civil 1	Ingeniería Civil	Sin subespecialidad	2
Técnico(a) de Servicio Civil 1	Meteorología	Sin subespecialidad	2
Técnico(a) de Servicio Civil 2	Administración	Negocios	2
Técnico(a) de Servicio Civil 2	Administración de Recursos Humanos	Sin subespecialidad	2
Técnico(a) de Servicio Civil 2	Microfilmación	Sin subespecialidad	2
Técnico(a) de Servicio Civil 3	Geología	Sin subespecialidad	2
Asistente de Salud de Servicio Civil 1	Farmacia	Sin subespecialidad	1
Asistente de Salud de Servicio Civil 1	Odontología Asistencial	Asistencia Dental	1
Asistente de Salud de Servicio Civil 2	Microbiología Asistencial	Sin subespecialidad	1
Asistente de Salud de Servicio Civil 2	Tecnología de Alimentos	Sin subespecialidad	1
Asistente de Salud de Servicio Civil 3	Registros Médicos	Sin subespecialidad	1
Estadístico de Servicio Civil 1	Sin especialidad	Sin subespecialidad	1
Farmacéutico(a) 6	Sin especialidad	Sin subespecialidad	1
Gerente de Ingresos	Gestión Tributaria	Legislación Tributaria	1
Inspector(a) de Servicio Civil 2	Manejo Integrado de Vectores	Sin subespecialidad	1
Médico Veterinario 4	Sin especialidad	Sin subespecialidad	1
Medico(a) Veterinario(a) 2	Sin especialidad	Sin subespecialidad	1
Médico(a) Veterinario(a) 5	Sin especialidad	Sin subespecialidad	1
Microbiologo (a) 2	Sin especialidad	Sin subespecialidad	1
Odontologo(a) 1	Sin especialidad	Sin subespecialidad	1
Odontologo(a) 2	Sin especialidad	Sin subespecialidad	1
Oficinista de Servicio Civil 1	Gestion del Almacenamiento	Sin subespecialidad	1
Profesional de Egresos 2	Contabilidad	Sin subespecialidad	1
Profesional de Egresos 2	Economía	Sin subespecialidad	1
Profesional de Egresos 3	Contabilidad	Sin subespecialidad	1



Profesional de Ingresos 2 - Hacienda	Gestión Aduanera	Legislación Aduanera	1
Profesional de Servicio Civil 1A	Geología	Sin subespecialidad	1
Profesional de Servicio Civil 1A	Laboratorista Químico	Sin subespecialidad	1
Profesional de Servicio Civil 1A	Topografía	Sin subespecialidad	1
Profesional de Servicio Civil 1B	Actividades Deportivas	Sin subespecialidad	1
Profesional de Servicio Civil 1B	Administración de Recursos Humanos	Sin subespecialidad	1
Profesional de Servicio Civil 1B	Biología	Sin subespecialidad	1
Profesional de Servicio Civil 1B	Ciencias Agropecuarias	Generalista	1
Profesional de Servicio Civil 1B	Contabilidad	Sin subespecialidad	1
Profesional de Servicio Civil 1B	Equipos Interdisciplinarios	Social	1
Profesional de Servicio Civil 1B	Forestal	Sin subespecialidad	1
Profesional de Servicio Civil 1B	Planificación	Sin subespecialidad	1
Profesional de Servicio Civil 1B	Promoción de la Salud	Sin subespecialidad	1
Profesional de Servicio Civil 1B	Promoción Social	Sin subespecialidad	1
Profesional de Servicio Civil 1B	Psicología	Sin subespecialidad	1
Profesional de Servicio Civil 2	Ciencias Agropecuarias	Economía Agrícola	1
Profesional de Servicio Civil 2	Educación en el Sistema Penitenciario	Enseñanza Primaria en el Sistema Penitenciario	1
Profesional de Servicio Civil 2	Equipos Interdisciplinarios	Educativa	1
Profesional de Servicio Civil 2	Equipos Interdisciplinarios	Social	1
Profesional de Servicio Civil 2	Orientación	Sin subespecialidad	1
Profesional de Servicio Civil 2	Química	Sin subespecialidad	1
Profesional de Servicio Civil 2	Salud, Seguridad e Higiene Ocupacional	Sin subespecialidad	1
Profesional de Servicio Civil 2	Trabajo Social	Sin subespecialidad	1
Profesional de Servicio Civil 3	Arqueología	Sin subespecialidad	1
Profesional de Servicio Civil 3	Ingeniería Civil	Sin subespecialidad	1
Profesional de Servicio Civil 3	Orientación	Sin subespecialidad	1
Profesional de Servicio Civil 3	Salud	Seguridad e Higiene Ocupacional	1
Profesional en informática 2	informática y Computación	Sin subespecialidad	1
Profesional Jefe de Servicio Civil 1	Protección Ambiental y Manejo de Áreas de Conservación	Sin subespecialidad	1
Profesional Jefe de Servicio Civil 2	Arqueología	Sin subespecialidad	1
Profesional Jefe de Servicio Civil 2	Bibliotecología	Sin subespecialidad	1
Profesional Jefe de Servicio Civil 2	Ciencias Agropecuarias	Generalista	1
Profesional Jefe de Servicio Civil 2	Fomento de Actividades Culturales	Sin subespecialidad	1
Profesional Jefe de Servicio Civil 3	Ciencias Agropecuarias	Generalista	1
Profesional Jefe de Servicio Civil 3	Planificación	Sin subespecialidad	1
Secretario(a) de Servicio Civil 2	Sin especialidad	Sin subespecialidad	1
Técnico de Ingresos-Hacienda	Administración	Generalista	1



Técnico de Ingresos-Hacienda	Gestión Aduanera	Gestión y Recaudación Aduanera	1
Técnico(a) de Servicio Civil 1	Ciencias Agropecuarias	Generalista	1
Técnico(a) de Servicio Civil 1	Contabilidad	Sin subespecialidad	1
Técnico(a) de Servicio Civil 1	Electrónica	Sin subespecialidad	1
Técnico(a) de Servicio Civil 1	Fomento de Actividades Culturales	Sin subespecialidad	1
Técnico(a) de Servicio Civil 1	Orientación	Sin subespecialidad	1
Técnico(a) de Servicio Civil 1	Promoción Social	Sin subespecialidad	1
Técnico(a) de Servicio Civil 2	Administración	Generalista	1
Técnico(a) de Servicio Civil 2	Bibliotecología	Sin subespecialidad	1
Técnico(a) de Servicio Civil 2	Ciencias Agropecuarias	Generalista	1
Técnico(a) de Servicio Civil 2	Conservación y Restauración de Bienes	Muebles	1
Técnico(a) de Servicio Civil 2	Contabilidad	Sin subespecialidad	1
Técnico(a) de Servicio Civil 3	Archivística	Sin subespecialidad	1
Técnico(a) de Servicio Civil 3	Auditoría	Sin subespecialidad	1
Técnico(a) de Servicio Civil 3	Biología	Sin subespecialidad	1
Técnico(a) de Servicio Civil 3	Biotecnología	Sin subespecialidad	1
Técnico(a) de Servicio Civil 3	Ciencias Agropecuarias	Fitotecnia	1
Técnico(a) de Servicio Civil 3	Contabilidad	Sin subespecialidad	1
Técnico(a) de Servicio Civil 3	Manejo y Conservación del Recurso Hídrico Nacional	Sin subespecialidad	1
Técnico(a) de Servicio Civil 3	Promoción Social	Sin subespecialidad	1
Técnico(a) de Servicio Civil 3	Protección Ambiental y Manejo de Áreas de Conservación	Sin subespecialidad	1
Técnico(a) en Informática 1	Mantenimiento de Equipo de Cómputo	Sin subespecialidad	1
Técnico(a) en Informática 2	Control de Procesos Informáticos	Sin subespecialidad	1
Técnico(a) en Informática 3	Digitación	Sin subespecialidad	1
		TOTAL	402

Fuente: Área de Reclutamiento y Selección de Personal, DGSC, a diciembre 2022.

Se llama la atención en el sentido de que las clases con especialidad y subespecialidad que presentan un déficit en cuanto a Registros de elegibles ha crecido, pero el nuevo procedimiento de ir realizando pruebas generales para conformar registros ha retomado con mayor fuerza desde julio 2022 y en este 2023, de manera que la personas que llegan a una institución en terna, tienen que realizar pruebas específicas para ser elegidos.

**4.3 CANTIDAD DE NÓMINAS CONFECCIONADAS, OCUPADAS POR PERSONAS CON DISCAPACIDAD EN EL TÍTULO I DEL RSC, SEGÚN CLASE DE PUESTO Y ESPECIALIDAD.****Cuadro N° 40**

Clase	Especialidad	Cantidad
TÉCNICO(A) EN INFORMÁTICA 2	MANTENIMIENTO DE EQUIPO DE CÓMPUTO	1
PROFESIONAL DE SERVICIO CIVIL 2	ADMINISTRACIÓN	1
PROFESIONAL DE SERVICIO CIVIL 1B	DERECHO	1
OFICINISTA DE SERVICIO CIVIL 2	LABORES VARIAS DE OFICINA	1
TÉCNICO (A) DE SERVICIO CIVIL 3	MANEJO Y CONSERVACIÓN DEL RECURSO HÍDRICO NACIONAL	1
PROFESIONAL DE SERVICIO CIVIL 2	CIENCIAS AGROPECUARIAS	1
TÉCNICO(A) EN INFORMÁTICA 1	DIGITACIÓN	1
TÉCNICO (A) DE SERVICIO CIVIL 3	ADMINISTRACIÓN	1
OFICINISTA DE SERVICIO CIVIL 1	LABORES VARIAS DE OFICINA	1
PROFESIONAL DE SERVICIO CIVIL 2	DERECHO	1
TÉCNICO (A) DE SERVICIO CIVIL 3	ADMINISTRACIÓN	1
SECRETARIO(A) DE SERVICIO CIVIL 1	SIN ESPECIALIDAD	1
TÉCNICO(A) EN INFORMÁTICA 1	DIGITACIÓN	1
OFICINISTA DE SERVICIO CIVIL 2	LABORES VARIAS DE OFICINA	1
PROFESIONAL DE SERVICIO CIVIL 1A	CIENCIAS POLÍTICAS	1
SECRETARIO(A) DE SERVICIO CIVIL 1	SIN ESPECIALIDAD	1
PROFESIONAL DE SERVICIO CIVIL 1B	DERECHO	1
OFICINISTA DE SERVICIO CIVIL 1	LABORES VARIAS DE OFICINA	1
PROFESIONAL DE SERVICIO CIVIL 1B	PSICOLOGÍA	1
ASISTENTE DE SALUD DE SERVICIO CIVIL 2	ATENCIÓN INTEGRAL DE INFANTES	1
TÉCNICO (A) DE SERVICIO CIVIL 3	ADMINISTRACIÓN	1
ASISTENTE DE SALUD DE SERVICIO CIVIL 2	ATENCIÓN INTEGRAL DE INFANTES	1
SECRETARIO(A) DE SERVICIO CIVIL 1	SIN ESPECIALIDAD	1
<b>TOTAL</b>		<b>23</b>

Fuente: Área de Reclutamiento y Selección de Personal, DGSC, a diciembre 2022.



## 4.4 CANTIDAD DE LÍNEAS DE OFERTA DECLARADAS DURANTE EL AÑO 2022.

Cuadro N°41

MES	CANTIDAD
Enero	220
Febrero	207
Marzo	368
Abril	268
Mayo	381
Junio	385
Julio	249
Agosto	278
Septiembre	296
Octubre	376
Noviembre	295
Diciembre	181
<b>Total</b>	<b>3504</b>

Gráfico N° 7

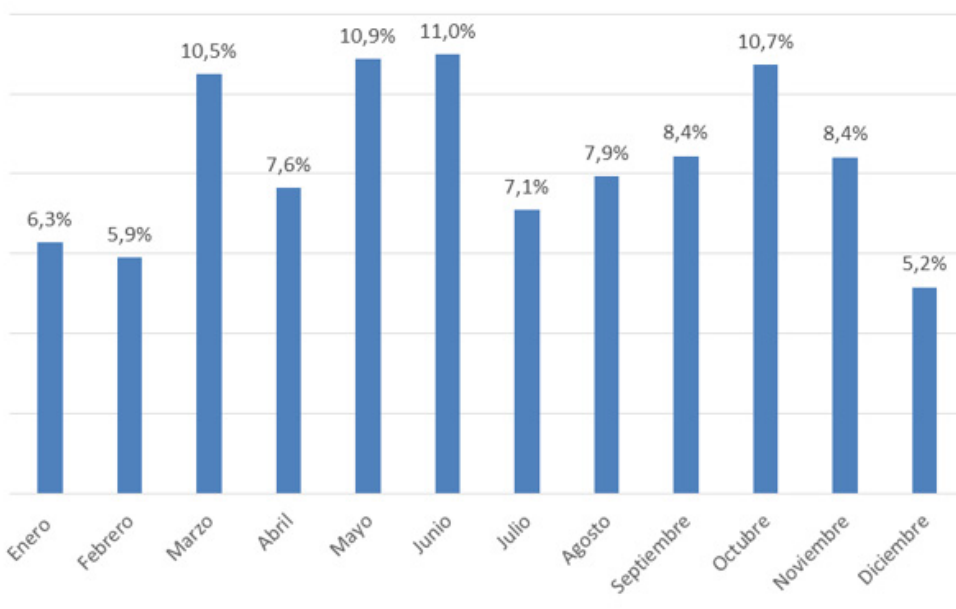

Fuente: Área de Reclutamiento y Selección de Personal, DGSC, a diciembre 2022.

Fuente: Área de Reclutamiento y Selección de Personal, DGSC a diciembre 2022.

## 4.5. CANTIDAD DE NÓMINAS DE CANDIDATOS ELEGIBLES, CLASIFICADAS EN RESUELTAS E IRRESUELTAS (AÑO 2022).

Gráfico N°8

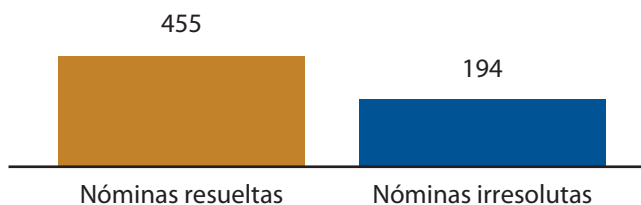

Fuente: Área de Reclutamiento y Selección de Personal, DGSC a diciembre 2022.



## 4.6. CANTIDAD DE PARTICIPANTES POR CONCURSO ESTRATO DOCENTE (PD-01-2019) Y ESTRATO TÉCNICO DOCENTE Y ADMINISTRATIVO DOCENTE (TAD-01-2018)

**Cuadro N°42**

Nombre de Concurso	Cantidad de participantes reclutados	Cantidad Ofertas de Servicios inscritas
Concurso Docente PD-01-2019	59.540	165.437
Concurso Docente TAD-01-2018	13.795	90.138

Fuente: Área de Carrera Docente, DGSC, a diciembre 2022.

## 4.7. CANTIDAD DE OFERENTES QUE NO REUNIERON REQUISITOS EN EL CONCURSO DOCENTE. PD-01-2019, POR CLASE DE PUESTO

CLASE DE PUESTO	NO REUNIERON REQUISITOS
PROFESOR DE ENSEÑANZA TÉCNICO PROFESIONAL (III Y IV CICLO O ENSEÑANZA ESPECIAL, O ESCUELA LABORATORIO) (G. DE E.)	11380
PROFESOR DE ENSEÑANZA GENERAL BÁSICA 1 ( I Y II CICLOS)	7929
PROFESOR DE ENSEÑANZA ESPECIAL	4420
PROFESOR DE ENSEÑANZA MEDIA (G. DE E.)	4048
DIRECTOR DE ENSEÑANZA GENERAL BÁSICA 1 ( I Y II CICLOS)	2963
PROFESOR DE IDIOMA EXTRANJERO (I Y II CICLOS) (G. DE E.)	2464
PROFESOR DE ENSEÑANZA TÉCNICO PROFESIONAL (ENSEÑANZA PREESCOLAR O I Y II CICLOS) (G. DE E.)	2277
PROFESOR DE ENSEÑANZA PREESCOLAR	2154
PROFESOR DE ENSEÑANZA MEDIA BILINGÜE	2147
PROFESOR DE ENSEÑANZA TÉCNICO PROFESIONAL BILINGÜE (III TERCER CICLO Y EDUCACIÓN DIVERSIFICADA O ENSEÑANZA ESPECIAL) G. DE E.	2100
DIRECTOR DE ENSEÑANZA ESPECIAL 1 (G. DE E.)	1788
PROFESOR DE ENSEÑANZA TÉCNICO PROFESIONAL (LICEO LABORATORIO) (G. DE E.)	1610
PROFESOR DE ENSEÑANZA UNIDOCENTE (I Y II CICLOS)	1095
DIRECTOR DE ENSEÑANZA PREESCOLAR 1	968
PROFESOR DE ESCUELA LABORATORIO (ENSEÑANZA PREESCOLAR Y I Y II CICLOS)	968
PROFESOR DE LICEO LABORATORIO	928
<b>TOTAL</b>	<b>49239</b>

Fuente: Área de Carrera Docente, DGSC, a diciembre 2022.



## 4.8. CANTIDAD DE PERSONAS CON DISCAPACIDAD QUE SE RECLUTARON EN LOS CONCURSOS TAD-01-2018 Y PD-01-2019 Y CERTIFICARON SU CONDICIÓN, POR LO CUAL FORMAN PARTE DEL REGISTRO DE ELEGIBLES PARALELO:

Gráfico N°9

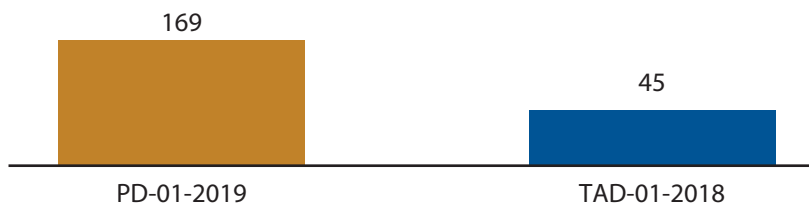

Fuente: Área de Carrera Docente, DGSC a diciembre 2022.

## 4.9. CANTIDAD DE OFERENTES QUE INTEGRAN EL REGISTRO DE ELEGIBLES A PARTIR DE LOS CONCURSOS TAD-01-2018 Y PD-01-2019

Gráfico N°10

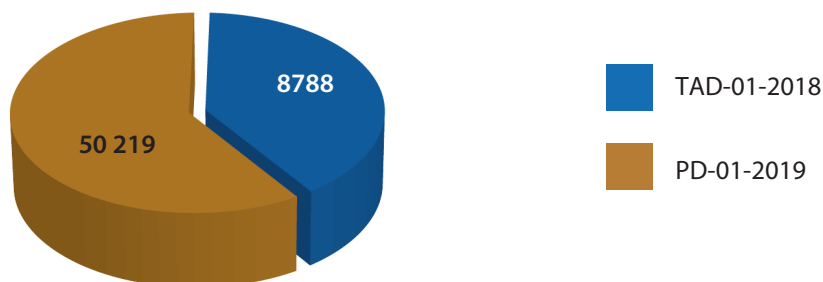

Fuente: Área de Carrera Docente, DGSC a diciembre 2022.



#### 4.10. CANTIDAD DE OFERTAS REGISTRADAS EN LOS CONCURSOS REALIZADOS EN LOS ÚLTIMOS DOS AÑOS DE LOS ESTRATOS TÉCNICO DOCENTE Y ADMINISTRATIVO DOCENTE, CLASIFICADAS POR CLASE. (TAD-01-2018)

**Cuadro N°44**

CLASE DE PUESTO	CONCURSO TAD-01-2018
ASESOR NACIONAL	6383
ASESOR REGIONAL	7688
ASISTENTE DE ASESORÍA Y SUPERVISIÓN	5431
ASISTENTE DE DIRECCIÓN DE CENTRO EDUCATIVO 1	6500
ASISTENTE DE CENTRO EDUCATIVO 2	5853
ASISTENTE DE DIRECCIÓN DE ENSEÑANZA ESPECIAL	1104
ASISTENTE DE DIRECCIÓN ESCOLAR	0
AUXILIAR ADMINISTRATIVO	7671
BIBLIOTECÓLOGO DE CENTRO EDUCATIVO 1	1467
BIBLIOTECÓLOGO DE CENTRO EDUCATIVO 2	1068
DIRECTOR DE CENTRO EDUCATIVO ARTÍSTICO (I, II, III, IV, CICLOS)	786
DIRECTOR DE COLEGIO 1	3194
DIRECTOR DE COLEGIO 2	2301
DIRECTOR DE COLEGIO 3	1636
DIRECTOR DE COLEGIO TÉCNICO Y PROFESIONAL 1	2391
DIRECTOR DE COLEGIO TÉCNICO Y PROFESIONAL 2	1747
DIRECTOR DE COLEGIO TÉCNICO Y PROFESIONAL 3	1446
DIRECTOR DE ENSEÑANZA ESPECIAL 2	430
DIRECTOR DE ENSEÑANZA ESPECIAL 3	310
DIRECTOR DE ENSEÑANZA ESPECIAL 4	274
DIRECTOR DE ENSEÑANZA GENERAL BÁSICA 2 (I Y II CICLOS)	3230
DIRECTOR DE ENSEÑANZA GENERAL BÁSICA 3 (I Y II CICLOS)	2341
DIRECTOR DE ENSEÑANZA GENERAL BÁSICA 4 (I Y II CICLOS)	1840
DIRECTOR DE ENSEÑANZA GENERAL BÁSICA 5 (I Y II CICLOS)	1556
DIRECTOR DE ENSEÑANZA PREESCOLAR 2	860
DIRECTOR DE ENSEÑANZA PREESCOLAR 3	624
DIRECTOR DE ESCUELA LABORATORIO	0
DIRECTOR DE LICEO LABORATORIO	0
DIRECTOR DE INSTITUTO PROFESIONAL DE EDUCACIÓN COMUNITARIA (IPEC)	1770
DIRECTOR REGIONAL DE EDUCACIÓN	1157
JEFE TÉCNICO EN EDUCACIÓN 1	4205
JEFE TÉCNICO DE EDUCACIÓN 2	3178
ORIENTADOR 1	1528
ORIENTADOR 2	1255
ORIENTADOR 3	1067







ORIENTADOR ASISTENTE	1767
SUBDIRECTOR DE COLEGIO	3540
SUPERVISIÓN DE EDUCACIÓN	2778
<b>TOTAL</b>	<b>90376</b>

Fuente: Área de Carrera Docente, DGSC, a diciembre 2022.

#### 4.11. CANTIDAD DE OFERTAS REGISTRADAS EN LOS CONCURSOS REALIZADOS EN LOS ÚLTIMOS DOS AÑOS DEL ESTRATO PROPIAMENTE DOCENTE CLASIFICADAS POR CLASE DE PUESTO. (PD-01- 2019)

**Cuadro N°45**

CLASE DE PUESTO	OFERTAS REGISTRADAS PD-01- 2019
DIRECTOR DE ENSEÑANZA ESPECIAL 1 (G. DE E.)	2001
DIRECTOR DE ENSEÑANZA GENERAL BÁSICA 1 ( I Y II CICLOS)	5146
DIRECTOR DE ENSEÑANZA PREESCOLAR 1	1292
PROFESOR DE ENSEÑANZA ESPECIAL	18845
PROFESOR DE ENSEÑANZA GENERAL BÁSICA 1 ( I Y II CICLOS)	22027
PROFESOR DE ENSEÑANZA MEDIA (G. DE E.)	23347
PROFESOR DE ENSEÑANZA MEDIA BILINGÜE	3148
PROFESOR DE ENSEÑANZA PREESCOLAR	8871
PROFESOR DE ENSEÑANZA TÉCNICO PROFESIONAL (LICEO LABORATORIO) (G. DE E.)	5916
PROFESOR DE ENSEÑANZA TÉCNICO PROFESIONAL (ENSEÑANZA PREESCOLAR O I Y II CICLOS) (G. DE E.)	8272
PROFESOR DE ENSEÑANZA TÉCNICO PROFESIONAL (III Y IV CICLO O ENSEÑANZA ESPECIAL, O ESCUELA LABORATORIO) (G. DE E.)	46410
PROFESOR DE ENSEÑANZA TÉCNICO PROFESIONAL BILINGÜE (III TERCER CICLO Y EDUCACIÓN DIVERSIFICADA O ENSEÑANZA ESPECIAL) G. DE E.	2253
PROFESOR DE ENSEÑANZA UNIDOCENTE (I Y II CICLOS)	6999
PROFESOR DE ESCUELA LABORATORIO (ENSEÑANZA PREESCOLAR Y I Y II CICLOS)	3429
PROFESOR DE IDIOMA EXTRANJERO ( I Y II CICLOS) (G. DE E.)	3816
PROFESOR DE LICEO LABORATORIO	4023
<b>TOTAL GENERAL</b>	<b>165795</b>

Fuente: Área de Carrera Docente, DGSC, a diciembre 2022.



## 4.12. CLASES DE PUESTO Y ESPECIALIDADES EN LAS QUE LA OFERTA ES MENOR QUE LA DEMANDA, SEGÚN CONCURSO DOCENTE.

Cuadro N°46

CLASE DE PUESTO	ESPECIALIDAD	OFERTAS REGISTRADAS PD-01-2019
DIRECTOR DE ENSEÑANZA ESPECIAL 1 (G. DE E.)	ENSEÑANZA ESPECIAL	98
PROFESOR DE LICEO LABORATORIO	FILOSOFÍA	94
PROFESOR DE ENSEÑANZA TÉCNICO PROFESIONAL (III Y IV CICLO O ENSEÑANZA ESPECIAL, O ESCUELA LABORATORIO) (G. DE E.)	AUTOMOTRIZ	91
DIRECTOR DE ENSEÑANZA ESPECIAL 1 (G. DE E.)	ENSEÑANZA ESPECIAL	87
PROFESOR DE LICEO LABORATORIO	FRANCÉS	78
PROFESOR DE ENSEÑANZA MEDIA BILINGÜE	MATEMÁTICAS	74
PROFESOR DE ENSEÑANZA TÉCNICO PROFESIONAL (III Y IV CICLO O ENSEÑANZA ESPECIAL, O ESCUELA LABORATORIO) (G. DE E.)	MECÁNICA GENERAL	72
PROFESOR DE ENSEÑANZA TÉCNICO PROFESIONAL (III Y IV CICLO O ENSEÑANZA ESPECIAL, O ESCUELA LABORATORIO) (G. DE E.)	MECÁNICA DE PRECISIÓN	69
PROFESOR DE ENSEÑANZA TÉCNICO PROFESIONAL (III Y IV CICLO O ENSEÑANZA ESPECIAL, O ESCUELA LABORATORIO) (G. DE E.)	MICROELECTRÓNICA	68
PROFESOR DE ENSEÑANZA TÉCNICO PROFESIONAL (III Y IV CICLO O ENSEÑANZA ESPECIAL, O ESCUELA LABORATORIO) (G. DE E.)	REFRIGERACIÓN Y AIRE ACONDICIONADO	67
PROFESOR DE ENSEÑANZA MEDIA BILINGÜE	CIENCIAS	60
PROFESOR DE ENSEÑANZA MEDIA BILINGÜE	ESTUDIOS SOCIALES - EDUCACIÓN CÍVICA	59
PROFESOR DE ENSEÑANZA MEDIA BILINGÜE	ESPAÑOL	56
PROFESOR DE ENSEÑANZA MEDIA BILINGÜE	BIOLOGÍA	54
PROFESOR DE ENSEÑANZA MEDIA BILINGÜE	QUÍMICA	43
PROFESOR DE ENSEÑANZA MEDIA BILINGÜE	FÍSICA	42
PROFESOR DE ENSEÑANZA TÉCNICO PROFESIONAL (III Y IV CICLO O ENSEÑANZA ESPECIAL, O ESCUELA LABORATORIO) (G. DE E.)	IMPRESIÓN OFF-SET	41
PROFESOR DE ENSEÑANZA MEDIA BILINGÜE	PSICOLOGÍA	34
PROFESOR DE ENSEÑANZA MEDIA BILINGÜE	RELIGIÓN	24
PROFESOR DE ENSEÑANZA TÉCNICO PROFESIONAL (III Y IV CICLO O ENSEÑANZA ESPECIAL, O ESCUELA LABORATORIO) (G. DE E.)	AUTORREMODELADO	18
PROFESOR DE IDIOMA EXTRANJERO (I Y II CICLOS) (G. DE E.)	ITALIANO	12
PROFESOR DE ENSEÑANZA TÉCNICO PROFESIONAL (III Y IV CICLO O ENSEÑANZA ESPECIAL, O ESCUELA LABORATORIO) (G. DE E.)	MECÁNICA NAVAL	10
PROFESOR DE ENSEÑANZA MEDIA BILINGÜE	FILOSOFÍA	8
PROFESOR DE ENSEÑANZA MEDIA (G. DE E.)	ITALIANO	7
PROFESOR DE ENSEÑANZA MEDIA BILINGÜE	ITALIANO	2
	<b>TOTAL</b>	<b>1268</b>

Fuente: Área de Carrera Docente, DGSC, a diciembre 2022.



## 4.13. CANTIDAD DE NÓMINAS CONFECCIONADAS, OCUPADAS POR PERSONAS CON DISCAPACIDAD EN EL TÍTULO II DEL RÉGIMEN DE SERVICIO CIVIL, SEGÚN CLASE DE PUESTO Y ESPECIALIDAD, ESTRATO DOCENTE CONCURSO PD-01-2019

Cuadro N°47

CLASE DE PUESTO	ESPECIALIDAD	CANTIDAD
DIRECTOR DE ENSEÑANZA GENERAL BÁSICA 1		1
PROFESOR DE ENSEÑANZA ESPECIAL	RETARDO MENTAL	6
PROFESOR DE ENSEÑANZA ESPECIAL	TERAPIA DE LENGUAJE	2
PROFESOR DE ENSEÑANZA ESPECIAL	PROBLEMAS DE APRENDIZAJE	10
PROFESOR DE ENSEÑANZA ESPECIAL	TRASTORNOS EMOCIONALES	4
PROFESOR DE ENSEÑANZA PREESCOLAR	PREESCOLAR	7
PROFESOR DE ENSEÑANZA PRIMARIA	PRIMARIA	20
PROFESOR DE ENSEÑANZA UNIDOCENTE		3
PROFESOR DE ENSEÑANZA TÉCNICO PROFESIONAL (ENSEÑANZA PREESCOLAR O I Y II CICLOS) (G. DE E.)	MÚSICA, MÚSICA	2
PROFESOR DE ENSEÑANZA TÉCNICO PROFESIONAL (ENSEÑANZA PREESCOLAR O I Y II CICLOS) (G. DE E.)	INFORMÁTICA EDUCATIVA I Y II CICLOS	3
PROFESOR DE ENSEÑANZA TÉCNICO PROFESIONAL (ENSEÑANZA PREESCOLAR O I Y II CICLOS) (G. DE E.)	EDUCACIÓN FÍSICA	2
PROFESOR DE ENSEÑANZA TÉCNICO PROFESIONAL (ENSEÑANZA PREESCOLAR O I Y II CICLOS) (G. DE E.)	EDUCACIÓN PARA EL HOGAR	1
PROFESOR DE ENSEÑANZA TÉCNICO PROFESIONAL (ENSEÑANZA PREESCOLAR O I Y II CICLOS) (G. DE E.)	ARTES PLÁSTICAS ARTES PLÁSTICAS	2
PROFESOR DE ENSEÑANZA TÉCNICO PROFESIONAL (III Y IV CICLO O ENSEÑANZA ESPECIAL, O ESCUELA LABORATORIO) (G. DE E.)	EDUCACIÓN FÍSICA	3
PROFESOR DE ENSEÑANZA TÉCNICO PROFESIONAL (III Y IV CICLO O ENSEÑANZA ESPECIAL, O ESCUELA LABORATORIO) (G. DE E.)	CONTABILIDAD Y FINANZAS	3
PROFESOR DE ENSEÑANZA TÉCNICO PROFESIONAL (III Y IV CICLO O ENSEÑANZA ESPECIAL, O ESCUELA LABORATORIO) (G. DE E.)	INFORMÁTICA EMPRESARIAL	4
PROFESOR DE ENSEÑANZA TÉCNICO PROFESIONAL (III Y IV CICLO O ENSEÑANZA ESPECIAL, O ESCUELA LABORATORIO) (G. DE E.)	TURISMO RURAL	1
PROFESOR DE ENSEÑANZA TÉCNICO PROFESIONAL (III Y IV CICLO O ENSEÑANZA ESPECIAL, O ESCUELA LABORATORIO) (G. DE E.)	PROCESOS INDUSTRIALES	1
PROFESOR DE ENSEÑANZA TÉCNICO PROFESIONAL (III Y IV CICLO O ENSEÑANZA ESPECIAL, O ESCUELA LABORATORIO) (G. DE E.)	ELECTRÓNICA INDUSTRIAL	1
PROFESOR DE ENSEÑANZA TÉCNICO PROFESIONAL (III Y IV CICLO O ENSEÑANZA ESPECIAL, O ESCUELA LABORATORIO) (G. DE E.)	CONTABILIDAD	3
PROFESOR DE ENSEÑANZA TÉCNICO PROFESIONAL (III Y IV CICLO O ENSEÑANZA ESPECIAL, O ESCUELA LABORATORIO) (G. DE E.)	MÚSICA MÚSICA	5
PROFESOR DE ENSEÑANZA TÉCNICO PROFESIONAL (III Y IV CICLO O ENSEÑANZA ESPECIAL, O ESCUELA LABORATORIO) (G. DE E.)	EDUCACIÓN PARA EL HOGAR	3



PROFESOR DE ENSEÑANZA TÉCNICO PROFESIONAL (III Y IV CICLO O ENSEÑANZA ESPECIAL, O ESCUELA LABORATORIO) (G. DE E.)	ARTES INDUSTRIALES	2
PROFESOR DE ENSEÑANZA TÉCNICO PROFESIONAL (III Y IV CICLO O ENSEÑANZA ESPECIAL, O ESCUELA LABORATORIO) (G. DE E.)	ARTES PLÁSTICAS	1
PROFESOR DE ENSEÑANZA MEDIA	MATEMÁTICAS	9
PROFESOR DE ENSEÑANZA MEDIA	BIOLOGÍA	1
PROFESOR DE ENSEÑANZA MEDIA	ESPAÑOL	5
PROFESOR DE ENSEÑANZA MEDIA	ESTUDIOS SOCIALES- EDUCACIÓN CÍVICA	13
PROFESOR DE ENSEÑANZA MEDIA	FILOSOFÍA	1
PROFESOR DE ENSEÑANZA MEDIA	PSICOLOGÍA	2
PROFESOR DE ENSEÑANZA MEDIA	QUÍMICA	1
PROFESOR DE ENSEÑANZA MEDIA	RELIGIÓN	1

Fuente: Área de Carrera Docente, DGSC, a diciembre 2022.

#### **4.14 CANTIDAD DE NÓMINAS CONFECCIONADAS TAD: 11 Y RESUELTAS: 5, OCUPADAS POR PERSONAS CON DISCAPACIDAD EN EL TÍTULO II DEL RÉGIMEN DE SERVICIO CIVIL, SEGÚN CLASE DE PUESTO Y ESPECIALIDAD. ESTRATO TÉCNICO DOCENTE Y ADMINISTRATIVO DOCENTE. TAD-01-2018**

##### **Cuadro N°48**

N°	NÓMINA N°	CLASE DE PUESTO	ESPECIALIDAD
1	0006-2021	ASISTENTE DIRECCIÓN DE CENTRO EDUCATIVO 1	SIN ESPECIALIDAD
2	0011-2021	AUXILIAR ADMINISTRATIVO	SIN ESPECIALIDAD
3	0009-2021	AUXILIAR ADMINISTRATIVO	SIN ESPECIALIDAD
4	0003-2021	ORIENTADOR ASISTENTE	SIN ESPECIALIDAD
5	0002-2021	SUBDIRECTOR DE COLEGIO	SIN ESPECIALIDAD

Fuente: Área de Carrera Docente, DGSC, a diciembre 2022.



## 4.15 CANTIDAD DE ACCIONES JUDICIALES EN LAS CUALES EL ÁREA DE CARRERA DOCENTE- DGSC ES O HA SIDO PARTE (RECURSOS DE AMPARO, CONTENCIOSOS ADMINISTRATIVOS, PROCESOS LABORALES, CONSTITUCIONALES, FUEROS ESPECIALES, ENTRE OTROS)

Cuadro N°49

ACTIVIDADES DEL ÁREA CARRERA DOCENTE	AÑO 2021	AÑO 2022
Informes para la atención de Recursos de Amparo ante la Sala Constitucional	6	5
Informes para la atención de procesos de Contencioso Administrativo Ordinario ante el Tribunal o Juzgado Contencioso Administrativo	3	5
Informes para la atención de Medida Cautelar ante el Juzgado Contencioso Administrativo o Juzgado de Trabajo	2	3
Informes para atender las demandas Laborales ante el Juzgado de Trabajo	1	1
Informes para la atención de la denuncia por demanda Penal ante el Juzgado Penal	1	
Informes sobre criterios de proyectos de ley, para remitir a la Asamblea Legislativa	1	1
Informes para atender Amparos de Legalidad ante el Juzgado Contencioso Administrativo	2	

Fuente: Área de Carrera Docente, DGSC, a diciembre 2022.



## GESTIÓN DE SERVICIOS DE PERSONAL

### 4.16. CANTIDAD DE ACTIVIDADES DE ASISTENCIA TÉCNICA OTORGADAS A LAS ORH, SEGÚN TEMA DE LA GESTIÓN DE RECURSOS HUMANOS

Gráfico N° 11

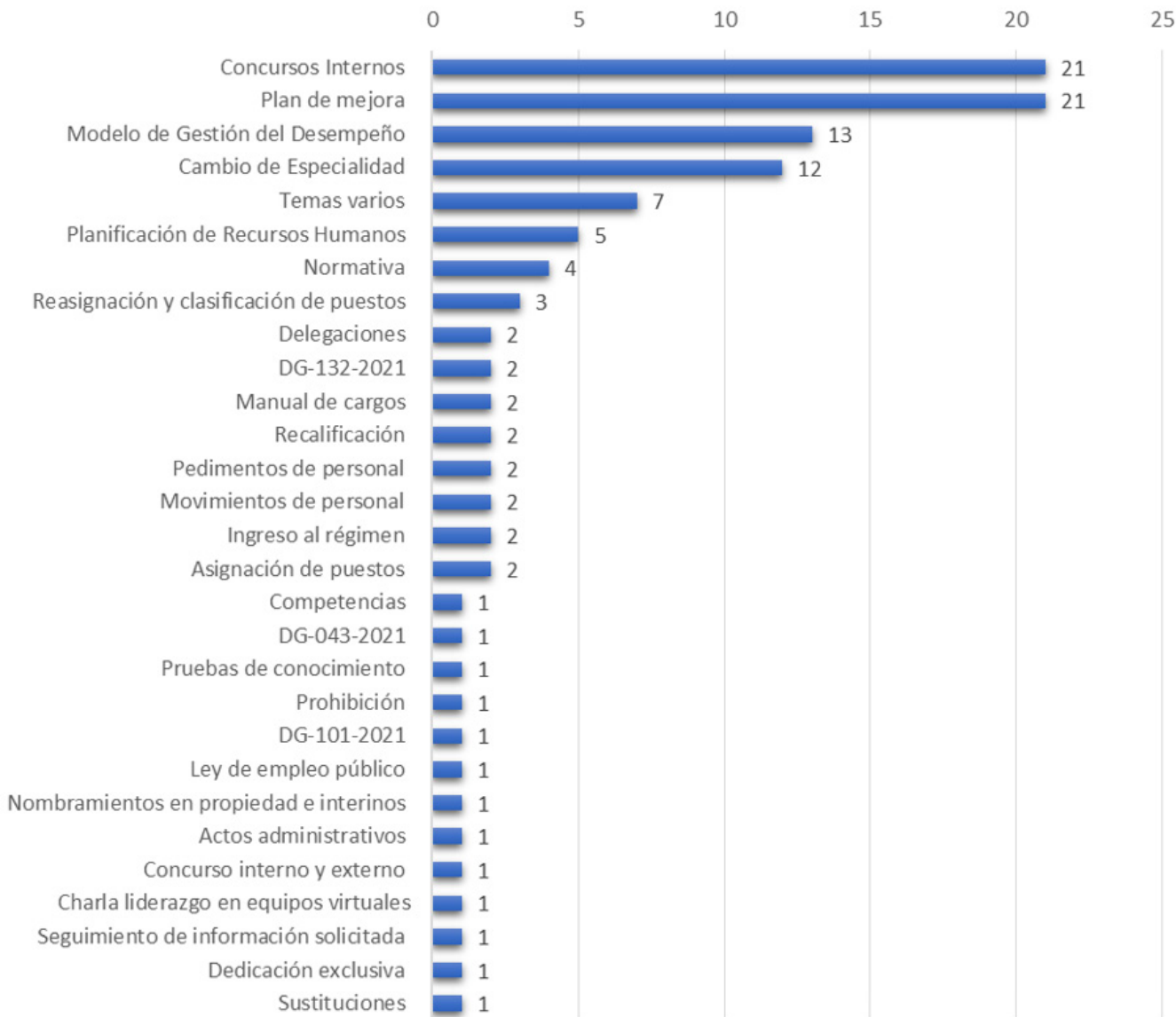

Fuente: Área de Gestión de Recursos Humanos, DGSC a diciembre 2022



## 4.17. CANTIDAD DE PUESTOS PROPUESTOS PARA CONCURSO INTERNO Y CANTIDAD DE PUESTOS RESUELTOS POR CONCURSO INTERNO POR INSTITUCIÓN AÑO 2022

Cuadro N° 50

Institución	Puestos propuestos	Puestos resueltos
MINISTERIO DE TRABAJO Y SEGURIDAD SOCIAL (MTSS)	373	55
AGENCIA DE PROTECCIÓN DE DATOS DE LOS HABITANTES (PRODHAB)	2	2
COMISIÓN NACIONAL DE PREVENCIÓN DE RIESGOS Y ATENCIÓN DE EMERGENCIAS (CNE)	26	0
CONSEJO DE SEGURIDAD VIAL (COSEVI)	83	66
CONSEJO DE TRANSPORTE PÚBLICO (CTP)	26	24
CONSEJO NACIONAL DE VIALIDAD (CONAVI)	3	2
DIRECCIÓN GENERAL DE AVIACIÓN CIVIL (DGAC)	55	24
DIRECCIÓN GENERAL DE MIGRACIÓN Y EXTRANJERÍA (DGME)	28	25
DIRECCIÓN GENERAL DE SERVICIO CIVIL (DGSC)	5	0
DIRECCIÓN NACIONAL DE CENTROS DE EDUCACIÓN Y NUTRICIÓN Y DE CENTROS INFANTILES DE ATENCIÓN INTEGRAL (CEN-CINAI)	151	0
DIRECCIÓN NACIONAL DE DESARROLLO DE LA COMUNIDAD (DINADECO)	18	13
DIRECCIÓN NACIONAL DE NOTARIADO (DNN)	35	35
FONDO NACIONAL DE FINANCIAMIENTO FORESTAL (FONAFIFO)	1	0
IMPRESA NACIONAL (IN)	24	9
INSTITUTO COSTARRICENSE DE INVESTIGACIÓN Y ENSEÑANZA EN NUTRICIÓN Y SALUD (INCIENSA)	14	14
INSTITUTO SOBRE ALCOHOLISMO Y FARMACODEPENDENCIA (IAFA)	31	0
MINISTERIO DE AGRICULTURA Y GANADERÍA (MAG)	379	0
MINISTERIO DE AMBIENTE Y ENERGÍA (MINAE)	108	0
MINISTERIO DE CULTURA Y JUVENTUD (MCJ)	159	0
MINISTERIO DE ECONOMÍA, INDUSTRIA Y COMERCIO (MEIC) - LACOMET	10	10
MINISTERIO DE GOBERNACIÓN Y POLICÍA (MGP)	4	0
MINISTERIO DE HACIENDA (MH)	279	0
MINISTERIO DE JUSTICIA Y PAZ (MJP)	248	98
MINISTERIO DE LA PRESIDENCIA (MP)	5	2
MINISTERIO DE OBRAS PÚBLICAS Y TRANSPORTES (MOPT)	245	21
MINISTERIO DE PLANIFICACIÓN NACIONAL Y POLÍTICA ECONÓMICA (MIDEPLAN)	7	7
MINISTERIO DE RELACIONES EXTERIORES Y CULTO (MREC)	4	4
MINISTERIO DE SALUD (MS)	283	94
MINISTERIO DE SEGURIDAD PÚBLICA (MSP)	393	138
MINISTERIO DE VIVIENDA Y ASENTAMIENTOS HUMANOS (MIVAH)	4	4
PROCURADURÍA GENERAL DE LA REPÚBLICA (PGR)	30	30
REGISTRO NACIONAL DE LA PROPIEDAD (RNP)	159	0
TRIBUNAL ADMINISTRATIVO DE TRANSPORTE (TAT)	1	0
TRIBUNAL REGISTRAL ADMINISTRATIVO (TRA)	4	2
<b>TOTAL</b>	<b>3197</b>	<b>679</b>

Fuente: Área de Gestión de Recursos Humanos, DGSC, a diciembre 2022.



## GESTIÓN DE LA COMPENSACIÓN

### 4.18. SALARIO TOTAL PROMEDIO POR CLASES DE PUESTO DE LOS TÍTULOS I Y IV (ÚLTIMA ACTUALIZACIÓN).

**Cuadro N° 51**

CLASE DE PUESTO	SALARIO TOTAL COLONES
PROCURADOR GENERAL ADJUNTO	6 531 215
JEFE DE SERVICIOS DE SALUD G-9	4 793 544
DIRECTOR SERVICIOS DE SALUD G-10	4 531 398
SUBDIRECTOR DEPARTAMENTO PROGRAMA G-6	4 216 653
ODONTOLOGO 4	4 145 332
SUPERVISOR MEDICO REGIONAL	4 058 192
PROCURADOR DIRECTOR	3 976 662
SUBDIRECTOR GENERAL DE EGRESOS	3 722 753
SUBDIRECTOR GENERAL DE INGRESOS	3 630 564
MEDICO JEFE DE SECCION DE DEPARTAMENTO G-5	3 577 760
DIRECTOR DE DEPARTAMENTO O PROGRAMA G-7	3 563 956
PROCURADOR B	3 413 918
PSICOLOGO CLINICO 2	3 265 331
GERENTE DE INGRESOS SENTENCIA	3 254 997
MEDICO ESPECIALISTA G-2	3 135 524
MEDICO VETERINARIO 2	3 119 123
ODONTOLOGO 3	3 012 249
MEDICO JEFE G-3	2 945 390
GERENTE DE SERVICIO CIVIL 2	2 909 919
JEFE DE INGRESOS 3 SENTENCIA	2 891 986
PROCURADOR A	2 870 020
FARMACEUTICO 3 F-3	2 782 522
PROFESIONAL JEFE DE SERVICIO CIVIL 2 SENTENCIA	2 766 849
PROFESIONAL JEFE DE SERVICIO CIVIL 1 SENTENCIA	2 756 893
GERENTE DE INGRESOS	2 736 245
JEFE DE INGRESOS 2 SENTENCIA	2 725 466
JEFE DE INGRESOS 1 SENTENCIA	2 707 981
ODONTOLOGO 2	2 623 591
ENFERMERA 5	2 621 196
GERENTE DE SERVICIO CIVIL 1	2 612 889
GERENTE DE EGRESOS	2 582 122
NUTRICIONISTA 5	2 552 217
PROFESIONAL DE INGRESOS 3 SENTENCIA	2 542 305
PROFESIONAL DE SERVICIO CIVIL 2 SENTENCIA	2 485 032
MICROBIOLOGO 3	2 478 918
PROFESIONAL DE SERVICIO CIVIL 3 SENTENCIA	2 475 447
PROFESIONAL DE INGRESOS 2 SENTENCIA	2 413 349







MEDICO ASISTENTE GENERAL G-1	2 368 226
JEFE DE INGRESOS 3	2 312 136
PROFESIONAL JEFE EN INFORMATICA 3	2 306 269
MEDICO VETERINARIO 1	2 230 162
PSICOLOGO CLINICO 1	2 224 816
JEFE DE EGRESOS 3	2 177 507
PROFESIONAL JEFE DE SERVICIO CIVIL 3	2 119 855
PROFESIONAL JEFE EN INFORMATICA 2	2 081 378
JEFE DE INGRESOS 2	2 051 666
FARMACEUTICO 2 F-2	2 039 885
JEFE DE EGRESOS 2	1 993 971
ODONTOLOGO 1	1 913 777
NUTRICIONISTA 3	1 905 778
PROFESIONAL DE INGRESOS 1 A SENTENCIA	1 864 541
ENFERMERA 3	1 860 522
NUTRICIONISTA 2	1 859 998
PROFESIONAL JEFE EN INFORMATICA 1 B	1 845 612
PROFESIONAL JEFE DE SERVICIO CIVIL 2	1 835 137
DIRECTOR ARTISTICO DE SERVICIO CIVIL 1 ARTISTA EMERITO	1 829 992
MICROBIOLOGO 2	1 828 970
PROFESIONAL JEFE EN INFORMATICA 1 A	1 811 083
JEFE DE INGRESOS 1	1 807 269
PROFESIONAL JEFE DE SERVICIO CIVIL 1	1 763 161
ENFERMERA 2	1 711 169
JEFE DE EGRESOS 1	1 707 720
PROFESIONAL EN INFORMATICA 3	1 640 017
PROFESIONAL DE INGRESOS 3	1 618 248
PROFESIONAL DE EGRESOS 3	1 573 507
ESTADISTICO DE SERVICIO CIVIL 3	1 571 345
PROFESIONAL DE SERVICIO CIVIL 3	1 541 031
MICROBIOLOGO 1	1 535 611
ENFERMERA 1	1 507 404
FARMACEUTICO 1 F-1	1 483 947
PROFESIONAL EN INFORMATICA 2	1 471 895
PROFESIONAL DE INGRESOS 2	1 465 143
ARTISTA CREATIVO DE SERVICIO CIVIL ARTISTA EMERITO	1 316 190
PROFESIONAL DE SERVICIO CIVIL 2	1 309 621
PROFESIONAL BACHILLER JEFE 1	1 305 954
DIRECTOR ARTISTICO DE SERVICIO CIVIL 1 ARTISTA CONSOLIDADO	1 281 464
PROFESIONAL DE EGRESOS 2	1 262 799
PROFESIONAL EN INFORMATICA 1 C	1 259 578
ARTISTA INTERPRETATIVO DE SERVICIO CIVIL 3 ARTISTA EMERITO	1 251 924





PROFESIONAL DE INGRESOS 1 B	1 204 992
PROFESIONAL LICENCIADO DE LA SALUD 1 A	1 182 520
NUTRICIONISTA 1	1 120 558
ENFERMERA 1 BACHILLER	1 105 638
ARTISTA INTERPRETATIVO DE SERVICIO CIVIL 2 ARTISTA EMERITO	1 090 413
PROFESIONAL LICENCIADO DE LA SALUD 2 A	1 079 786
PROFESIONAL DE LA PRESIDENCIA DE LA REPUBLICA 2	1 056 865
PROFESIONAL DE SERVICIO CIVIL 1 B	1 055 093
PROFESIONAL EN INFORMATICA 1 B	1 033 306
ARTISTA INTERPRETATIVO DE SERVICIO CIVIL 1 ARTISTA EMERITO	1 009 028
PROFESIONAL DE LA PRESIDENCIA DE LA REPUBLICA 1 B	987 340
REGISTRADOR DE REGISTRO NACIONAL	987 320
PROFESIONAL DE EGRESOS 1 B	986 607
PROFESIONAL DE LA PRESIDENCIA DE LA REPUBLICA 3	974 375
PRODUCTOR ARTISTICO DE SERVICIO CIVIL ARTISTA EMERITO	969 183
PROFESIONAL DE EGRESOS 1 A	962 057
PROFESIONAL DE INGRESOS 1 A	924 943
ESTADISTICO DE SERVICIO CIVIL 2	905 191
PROFESIONAL EN INFORMATICA 1 A	840 235
PROGRAMADOR DE COMPUTADOR 3	838 660
PROFESIONAL DE SERVICIO CIVIL 1 A	830 853
ARTISTA INTERPRETATIVO DE SERVICIO CIVIL 2 ARTISTA CONSOLIDADO	796 213
TECNICO EN ARTES GRAFICAS GRUPO D	788 954
PROGRAMADOR DE COMPUTADOR 2	787 523
PRODUCTOR ARTISTICO DE SERVICIO CIVIL ARTISTA CONSOLIDADO	755 841
COORDINADOR DE ARTES GRAFICAS	753 702
ENCARGADO DE PROCESOS TECNICOS 2	745 298
TECNICO EN INFORMATICA SERVICIO CIVIL 2	735 196
ARTISTA INTERPRETATIVO DE SERVICIO CIVIL 1 ARTISTA CONSOLIDADO	722 740
PRODUCTOR ARTISTICO DE SERVICIO CIVIL ARTISTA POSICIONADO	719 594
ARTISTA INTERPRETATIVO DE SERVICIO CIVIL 3 ARTISTA CONSOLIDADO	719 032
PROGRAMADOR DE COMPUTADOR 1	707 168
TECNICO INFORMATICO MEIC	700 590
OPERADOR DE COMPUTADOR 2	662 865
TECNICO EN INFORMATICA DE LA CONTABILIDAD NACIONAL	655 583
OPERADOR DE COMPUTADOR 1	649 040
TECNICO EN INFORMATICA 3	648 326
TECNICO EN ARTES GRAFICAS GRUPO C	627 904
TECNICO INFORMATICO	613 325
TECNICO DE INGRESOS	612 960
ENCARGADO DE PROCESOS TECNICOS 1	605 325
TECNICO DE LA PRESIDENCIA DE LA REPUBLICA	596 477





TECNICO DE EGRESOS	595 075
TECNICO EN INFORMATICA DE DINADECO	572 460
ADMINISTRADOR 3	570 097
PROFESIONAL DE LA PRESIDENCIA DE LA REPUBLICA 1 A	569 638
TECNICO DE SERVICIO CIVIL 3	563 404
TECNICO EN ARTES GRAFICAS GRUPO B	561 676
ASISTENTE DE SALUD DE SERVICIO CIVIL 2	552 620
TECNICO EN INFORMATICA 2	545 724
ARTISTA INTERPRETATIVO DE SERVICIO CIVIL 1 ARTISTA POSICIONADO	531 027
ASISTENTE DE SALUD DE SERVICIO CIVIL 3	528 454
TECNICO EN ARTES GRAFICAS GRUPO A	507 533
TECNICO EN INFORMATICA 1	489 361
TRABAJADOR CALIFICADO DE SERVICIO CIVIL 3	488 024
INSPECTOR DE SERVICIO CIVIL 2	486 771
OFICIAL DE SEGURIDAD DE SERVICIO CIVIL 2	484 166
SECRETARIO DE SERVICIO CIVIL 2	483 725
COCINERO DE LA PRESIDENCIA DE LA REPUBLICA	473 502
OPERARIO DE PROCESO	463 216
AUXILIAR DE ENFERMERIA	462 114
OPERADOR DE MAQUINARIA DE SERVICIO CIVIL 2	454 719
TECNICO DE SERVICIO CIVIL 2	448 208
SECRETARIO DE SERVICIO CIVIL 1	446 872
ARTISTA INTERPRETATIVO DE SERVICIO CIVIL 1 ARTISTA ACRECENTANTE	445 057
TRABAJADOR CALIFICADO DE SERVICIO CIVIL 2	443 770
ASISTENTE DE SALUD DE SERVICIO CIVIL 1	439 716
ASISTENTE DE PRODUCCION ARTISTICA DE SERVICIO CIVIL 1 ARTISTA CONSOLIDADO	438 522
CONDUCTOR DE SERVICIO CIVIL 2	435 481
TECNICO DE SERVICIO CIVIL 1	428 595
ENCARGADO DE COCINA	425 696
OFICINISTA DE SERVICIO CIVIL 2	416 079
COCINERO	410 192
OPERADOR DE MAQUINARIA DE SERVICIO CIVIL 1	406 476
MISCELANEO DE SERVICIO CIVIL 2	398 644
OFICIAL DE SEGURIDAD DE SERVICIO CIVIL 1	396 888
INSPECTOR DE SERVICIO CIVIL 1	394 829
CONDUCTOR DE SERVICIO CIVIL 1	391 342
TRABAJADOR CALIFICADO DE SERVICIO CIVIL 1	385 204
TRABAJADOR DE ARTES GRAFICAS 5	375 973
OFICINISTA DE SERVICIO CIVIL 1	369 558
MISCELANEO DE SERVICIO CIVIL 1	358 020
ASISTENTE DE COCINA	329 628
ASISTENTE DE PRODUCCION ARTISTICA DE SERVICIO CIVIL 1 ARTISTA ACRECENTANTE	321 112

**4.19. SALARIO TOTAL PROMEDIO POR CLASES DE PUESTO DEL TÍTULO II. (ÚLTIMA ACTUALIZACIÓN).****Cuadro N° 52**

CLASE DE PUESTO	SALARIO TOTAL COLONES
DIRECTOR REGIONAL DE EDUCACIÓN	2 278 565
DIRECTOR REGIONAL EN EDUCACIÓN INDÍGENA	2 274 402
DIRECTOR DE COLEGIO TÉCNICO Y PROFESIONAL 3	2 224 163
SUBDIRECTOR DE EDUCACIÓN	2 205 738
JEFE TÉCNICO DE EDUCACIÓN 2 (G. DE E.)	2 072 951
DIRECTOR DE COLEGIO TÉCNICO Y PROFESIONAL 2	2 001 700
DIRECTOR DE COLEGIO TÉCNICO Y PROFESIONAL 1	1 945 611
DIRECTOR DE COLEGIO 3	1 924 885
JEFE TÉCNICO DE EDUCACIÓN 1 (G. DE E.)	1 896 679
JEFE TÉCNICO EN EDUCACIÓN INDÍGENA 2	1 892 462
DIRECTOR DE LICEO LABORATORIO	1 892 276
DIRECTOR DE LICEO BILINGUE 3	1 878 179
JEFE TÉCNICO EN EDUCACIÓN INDÍGENA 1	1 865 937
DIRECTOR INSTITUTO PROFESIONAL DE EDUCACIÓN COMUNITARIA (IPEC)	1 863 411
TÉCNICO EN ADMINISTRACIÓN EDUCATIVA 1	1 836 298
DIRECTOR DE ESCUELA LABORATORIO	1 828 503
DIRECTOR DE LICEO BILINGUE 1	1 788 293
ASESOR NACIONAL (G. DE E.)	1 777 371
SUPERVISOR DE EDUCACIÓN	1 767 383
DIRECTOR DE COLEGIO 1	1 758 400
DIRECTOR DE COLEGIO 2	1 738 253
DIRECTOR DE ENSEÑANZA GENERAL BÁSICA 4 (I Y II CICLOS)	1 699 048
DIRECTOR DE ENSEÑANZA GENERAL BÁSICA 5 (I Y II CICLOS)	1 699 023
DIRECTOR DE ENSEÑANZA PREESCOLAR 3	1 690 663
DIRECTOR DE ENSEÑANZA GENERAL BÁSICA 3 (I Y II CICLOS)	1 678 576
DIRECTOR DE ENSEÑANZA PREESCOLAR 2	1 662 901
DIRECTOR DE ENSEÑANZA GENERAL BÁSICA 2 (I Y II CICLOS)	1 631 835
ASESOR NACIONAL EN EDUCACIÓN INDÍGENA	1 629 670
DIRECTOR DE LICEO BILINGUE 2	1 618 856
SUPERVISOR EDUCACION INDÍGENA	1 594 976
DIRECTOR DE ENSEÑANZA ESPECIAL 2 (G. DE E.)	1 584 584
DIRECTOR DE ENSEÑANZA GENERAL BÁSICA EN EDUCACIÓN INDÍGENA 3, I Y II CICLO	1 565 339
DIRECTOR DE ENSEÑANZA ESPECIAL 4 (G. DE E.)	1 554 057
DIRECTOR DE ENSEÑANZA ESPECIAL 3 (G. DE E.)	1 540 037
ASESOR REGIONAL (G. DE E.)	1 449 006
DIRECTOR DE COLEGIO EN EDUCACIÓN INDÍGENA 1	1 445 699
SUBDIRECTOR DE COLEGIO	1 439 345
DIRECTOR DE ENSEÑANZA GENERAL BÁSICA EN EDUCACIÓN INDÍGENA 2, I Y II CICLO	1 415 891



ORIENTADOR 3	1 394 467
DIRECTOR DE ENSEÑANZA GENERAL BÁSICA 1 ( I Y II CICLOS)	1 324 421
ORIENTADOR 2	1 301 789
PROFESOR DE ENSEÑANZA TÉCNICO PROFESIONAL EN IDIOMA INGLÉS (III Y IV CICLOS, ENSEÑANZA ESPECIAL Y ESCUELA LABORATORIO) (G. DE E.)	1 266 561
PROFESOR DE ESCUELA LABORATORIO ( ENSEÑANZA PREESCOLAR O I Y II CICLOS) (G. DE E.)	1 260 726
ASESOR REGIONAL EN EDUCACIÓN INDÍGENA	1 251 105
PROFESOR DE ENSEÑANZA UNIDOCENTE (I Y II CICLOS)	1 218 296
PROFESOR DE ENSEÑANZA MEDIA BILINGÜE (G. DE E.)	1 198 090
ASISTENTE DE DIRECCIÓN CENTRO EDUCATIVO 2	1 183 358
PROFESOR DE ENSEÑANZA TÉCNICO PROFESIONAL ( LICEO LABORATORIO) (G. DE E.)	1 178 092
ASISTENTE DE DIRECCIÓN CENTRO EDUCATIVO 1	1 163 902
PROFESOR DE ENSEÑANZA ESPECIAL (G.DE E.)	1 155 455
ASISTENTE DE ASESORÍA Y SUPERVISIÓN	1 138 498
ASISTENTE DE DIRECCIÓN ESCOLAR	1 132 727
ORIENTADOR 1	1 103 258
PROFESOR DE LICEO LABORATORIO (G. DE E.)	1 072 882
ORIENTADOR ASISTENTE	1 068 342
DIRECTOR DE ENSEÑANZA GENERAL BÁSICA EN EDUCACIÓN INDÍGENA 1, I Y II CICLO	1 067 577
DIRECTOR DE ENSEÑANZA PREESCOLAR 1	1 056 520
PROFESOR DE IDIOMA EXTRANJERO ( I Y II CICLOS) (G.DE E.)	1 054 903
ASISTENTE DE DIRECCIÓN DE ENSEÑANZA ESPECIAL (G.DE E.)	1 053 487
PROFESOR DE ENSEÑANZA UNIDOCENTE EN EDUCACIÓN INDÍGENA I Y II CICLO	1 039 053
PROFESOR DE ENSEÑANZA TÉCNICO PROFESIONAL (ENSEÑANZA PREESCOLAR, O, I Y II CICLOS ) (G. DE E.)	1 037 963
BIBLIOTECÓLOGO DE CENTRO EDUCATIVO 2	1 021 837
PROFESOR DE ENSEÑANZA ESPECIAL EN EDUCACIÓN INDÍGENA (G. DE E.)	1 021 041
AUXILIAR ADMINISTRATIVO	1 015 314
PROFESOR DE ENSEÑANZA GENERAL BÁSICA 1 ( I Y II CICLOS) ( G. DE E.)	1 013 735
ASISTENTE DE ASESORÍA Y SUPERVISIÓN EN EDUCACIÓN INDÍGENA	999 018
PROFESOR DE ENSEÑANZA PREESCOLAR (G.DE E)	993 522
PROFESOR DE ENSEÑANZA TECNICO PROFESIONAL BILINGUE (III CICLO, EDUCACION DIVERSIFICADA O ENSEÑANZA ESPECIAL)	992 636
BIBLIOTECÓLOGO DE CENTRO EDUCATIVO 1	910 922
PROFESOR DE ENSEÑANZA MEDIA EN EDUCACIÓN INDÍGENA (G. DE E.)	881 645
ASISTENTE DE DIRECCIÓN DE CENTRO EDUCATIVO EN EDUCACIÓN INDÍGENA 1	875 308
ORIENTADOR EN EDUCACION INDÍGENA 1	829 740
PROFESOR DE ENSEÑANZA TÉCNICO PROFESIONAL (III Y IV CICLOS, ENSEÑANZA ESPECIAL Y ESCUELA LABORATORIO) (G. DE E.)	765 444
PROFESOR DE ENSEÑANZA TÉCNICO PROFESIONAL EN EDUCACIÓN INDÍGENA I Y II CICLO O ENSEÑANZA PREESCOLAR (G. DE E.)	764 294
DIRECTOR DE ENSEÑANZA ESPECIAL 1 (G. DE E.)	743 722





PROFESOR DE ENSEÑANZA MEDIA (G. DE E.)	732 957
PROFESOR DE IDIOMA EXTRANJERO EN EDUCACIÓN INDÍGENA I Y II CICLOS (G. DE E.)	721 784
PROFESOR DE ENSEÑANZA GENERAL BÁSICA EN EDUCACIÓN INDÍGENA I Y II CICLO (G. DE E.)	703 533
PROFESOR DE ENSEÑANZA PREESCOLAR EN EDUCACIÓN INDÍGENA (G. DE E.)	674 856
AUXILIAR ADMINISTRATIVO EN EDUCACIÓN INDÍGENA	595 210
BIBLIOTECÓLOGO CENTRO EDUCATIVO EN EDUCACIÓN INDÍGENA 1	507 798
PROFESOR DE ENS. TÉCNICO PROFES. EN EDUCACIÓN INDÍGENA (III Y IV CICLOS) (G. DE E.)	453 624

Fuente: Área Organización del Trabajo y Compensaciones, DGSC, a diciembre 2022.

#### 4.20. SALARIO TOTAL PROMEDIO POR ESTRATO (ÚLTIMA ACTUALIZACIÓN).

**Cuadro N° 53**

<b>Estrato</b>	<b>Promedio Salario Total -colones-</b>
Gerencial	2 735 524
Administrativo docente	1 467 187
Profesional	1 244 039
Técnico docente	1 195 047
Propiamente docente	897 520
Artístico	832 462
Técnico	482 330
Operativo	393 480
Calificado	391 770

Fuente: Área Organización del Trabajo y Compensaciones, DGSC, a diciembre 2022.

#### 4.21 DATOS RELATIVOS A CLASES DE PUESTOS CREADAS, ELIMINADAS Y VIGENTES. AÑOS 2020, 2021 Y 2022.

**Cuadro N° 54**

<b>CLASES</b>	<b>AÑO 2020</b>	<b>AÑO 2021</b>	<b>AÑO 2022</b>
Clases creadas	0	0	0
Clases eliminadas	9	60	5
Clases transitorias	18	15	3
Clases modificadas	57	14	129
Clases actualizadas estructura factorial	68	65	30
Clases vigentes	321	261	258

Fuente: Área Organización del Trabajo y Compensaciones, DGSC, a diciembre 2022.



## 4.22 DATOS RELATIVOS A ESPECIALIDADES CREADAS, ELIMINADAS Y VIGENTES. AÑOS 2020, 2021 Y 2022.

Cuadro N° 55

ESPECIALIDADES	AÑO 2020	AÑO 2021	AÑO 2022
Especialidades creadas	0	0	1
Especialidades eliminadas	0	1	0
Especialidades modificadas	49	34	28
Total de modificaciones por año (rangos y/o atinencias)	70	51	44
Especialidades vigentes	145	144	145
Subespecialidades vigentes	104	104	104
Especialidad /Subespecialidad vigente	227	226	227

Fuente: Área Organización del Trabajo y Compensaciones, DGSC, a diciembre 2022.

## 4.23 PLUSES SALARIALES EN LAS INSTITUCIONES DEL RSC

Cuadro N° 56

Institución	Pluses
Ministerio de Educación Pública	92
Ministerio de Obras Públicas Y Transportes	25
Ministerio de Hacienda	23
Ministerio de Justicia y Paz	17
Ministerio de Seguridad Pública	15
Dirección General de Migración y Extranjería	13
Dirección General de Aviación Civil	12
Dirección Nacional de CEN CINAJ	12
Ministerio de Ambiente y Energía (Incluye Programas)	11
Ministerio de la Presidencia	11
Instituto sobre Alcoholismo y Farmacodependencia	10
Comisión Nacional de Prevención de Riesgos y Atención de Emergencias	9
Ministerio de Salud	9
Dirección General de Servicio Civil	8
Instituto Nacional de Aprendizaje	8
Ministerio de Cultura y Juventud (Incluye Programas)	8
Tribunal Administrativo de Transporte	8
Instituto Costarricense de Investigación y Enseñanza en Nutrición y Salud	7
Ministerio de Vivienda y Asentamientos Humanos	7
Registro Nacional	7
Sistema Nacional de Áreas de Conservación	7
Consejo Nacional de Personas con Discapacidad	6
Dirección Nacional de Desarrollo de la Comunidad	6





Informe estadístico anual sobre variables de empleo en el Régimen de Servicio Civil

Fondo Nacional de Financiamiento Forestal	6
Instituto Costarricense sobre Drogas	6
Consejo de Seguridad Vial	5
Consejo Nacional de Vialidad	5
Imprenta Nacional	5
Ministerio de Agricultura y Ganadería (Incluye Programas)	5
Ministerio de Ciencia y Tecnología	5
Tribunal Registral Administrativo	5
Agencia de Protección de Datos de los Habitantes	4
Consejo de Transporte Público	4
Consejo Nacional de Concesiones	4
Dirección Nacional de Notariado	4
Laboratorio Costarricense de Metrología	4
Ministerio de Comercio Exterior	4
Ministerio de Economía, Industria y Comercio	4
Ministerio de Gobernación y Policía	4
Ministerio de Planificación Nacional y Política Económica	4
Ministerio de Relaciones Exteriores y Culto	4
Ministerio de Trabajo y Seguridad Social	4
Tribunal de Servicio Civil	1
Consejo Nacional de la Persona Adulta Mayor	0
Procuraduría General de la República	0
<b>TOTAL</b>	<b>418</b>

Fuente: Área de Gestión de Recursos Humanos, DGSC, a diciembre 2022.





## GESTIÓN DEL DESEMPEÑO

### 4.24 DISTRIBUCIÓN PORCENTUAL DEL RESULTADO DE LA EVALUACIÓN DEL DESEMPEÑO DEL FUNCIONARIADO DEL RÉGIMEN DE SERVICIO CIVIL (TÍTULO I), SEGÚN CALIFICACIÓN OBTENIDA AÑO 2021.

Gráfico N° 12

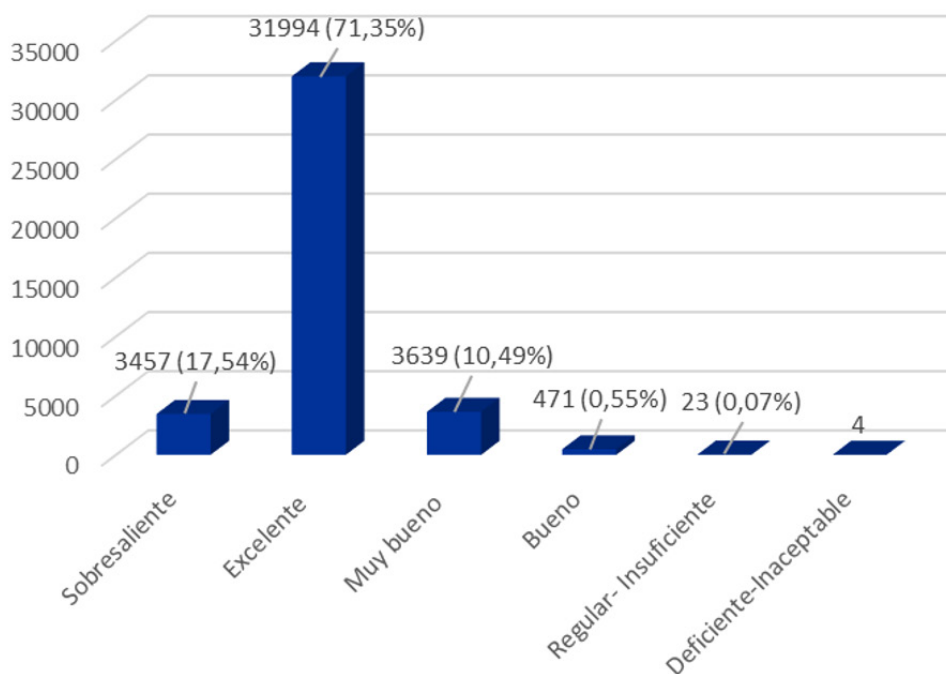

Fuente: Área de Gestión de Recursos Humanos, DGSC, a diciembre 2022.

Los datos anteriores, representan la evaluación de 39 588 personas funcionarias del Título I del Régimen de Servicio Civil del año 2021. Importante mencionar que se totalizaron los resultados de las evaluaciones del desempeño a la luz de los dos modelos aplicados.

Los resultados de evaluación de desempeño del año 2022 se detallarán en la próxima edición del informe estadístico, debido a que la misma se realiza en el mes de febrero 2023.



## 4.25 DISTRIBUCIÓN PORCENTUAL DEL RESULTADO DE LA EVALUACIÓN DEL DESEMPEÑO DEL FUNCIONARIADO DEL RÉGIMEN DE SERVICIO CIVIL (TÍTULO II), SEGÚN CALIFICACIÓN OBTENIDA AÑO 2021.

Gráfico N° 13

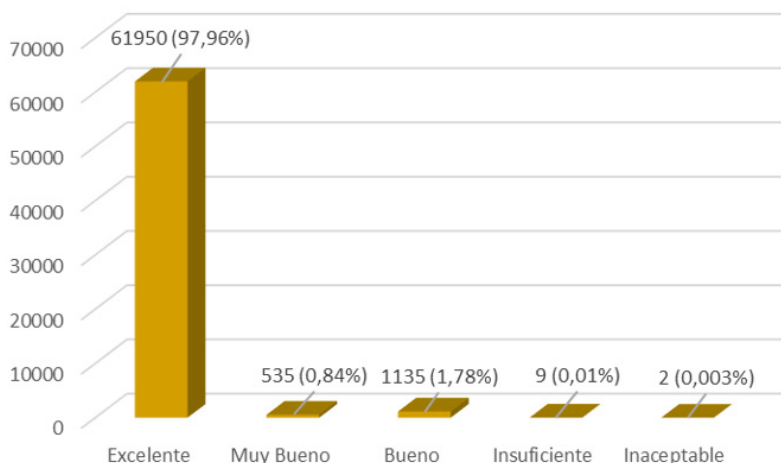

Fuente: Área de Gestión de Recursos Humanos, DGSC, a diciembre 2022.

Los datos anteriores, representan la evaluación de 63 631 personas funcionarias del RSC (Título II).

Los resultados de evaluación de desempeño del año 2022 se detallarán en la próxima edición del informe estadístico.

## 4.26 DISTRIBUCIÓN PORCENTUAL DEL RESULTADO DE LA EVALUACIÓN DEL DESEMPEÑO DEL FUNCIONARIADO DEL RÉGIMEN DE SERVICIO CIVIL (TÍTULO IV), SEGÚN CALIFICACIÓN OBTENIDA AÑO 2021.

Gráfico N° 14

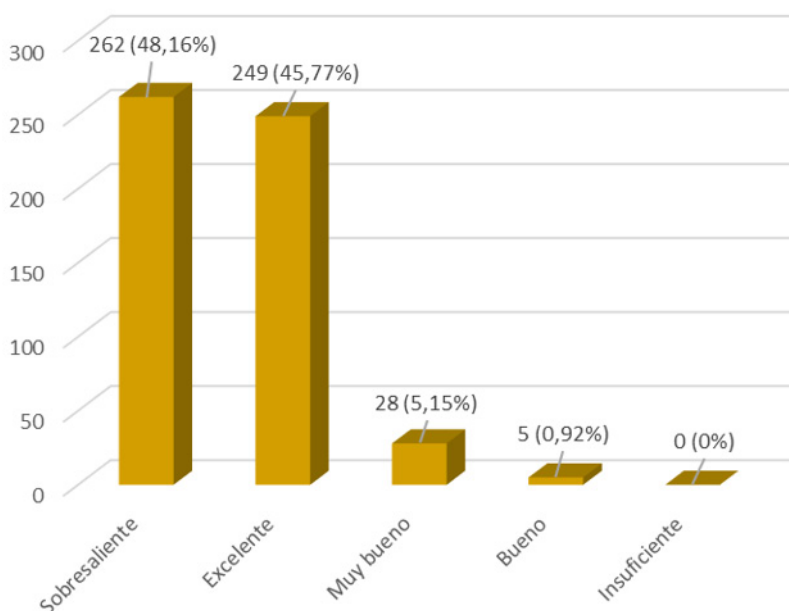

Fuente: Área de Gestión de Recursos Humanos, DGSC, a diciembre 2022.

Los datos anteriores, representan la evaluación de 544 personas funcionarias del RSC (Título IV).

Los resultados de evaluación de desempeño del año 2022 se detallarán en la próxima edición del informe estadístico.



## GESTIÓN DEL DESARROLLO

### 4.27. CANTIDAD DE HORAS DE CAPACITACIÓN IMPARTIDAS, POR TIPO DE ACTIVIDAD AÑO 2022.

Gráfico N° 15

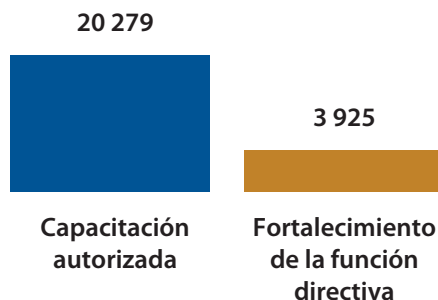

Cuadro N° 57

Capacitación	Cantidad de horas
Capacitación autorizada	20 279
Fortalecimiento de la función directiva	3 925
<b>Total horas</b>	<b>24 205</b>

Fuente: Centro de Capacitación y Desarrollo, DGSC, a diciembre 2022

**Fortalecimiento de la función directiva:** Actividades de capacitación dirigidas a las Jefaturas.

**Capacitación Autorizada:** Corresponde a las acciones de capacitación autorizadas previamente por la DGSC y dirigidas a la capacitación del personal cubierto por el RSC.

### 4.28. CANTIDAD DE HORAS DE CAPACITACIÓN EN EL SUBSISTEMA DE CAPACITACIÓN Y DESARROLLO DEL RÉGIMEN DE SERVICIO CIVIL, SEGÚN MODALIDAD, AÑO 2022.

Gráfico N° 16

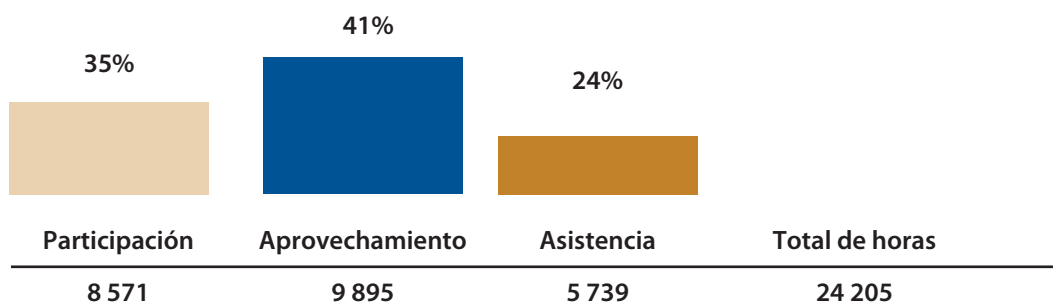

Fuente: Centro de Capacitación y Desarrollo, DGSC, a diciembre 2022.



#### 4.29. CANTIDAD DE HORAS DE CAPACITACIÓN EN EL SUBSISTEMA DE CAPACITACIÓN Y DESARROLLO DEL RÉGIMEN DE SERVICIO CIVIL, SEGÚN ESTRATEGIA METODOLÓGICA AÑO 2022

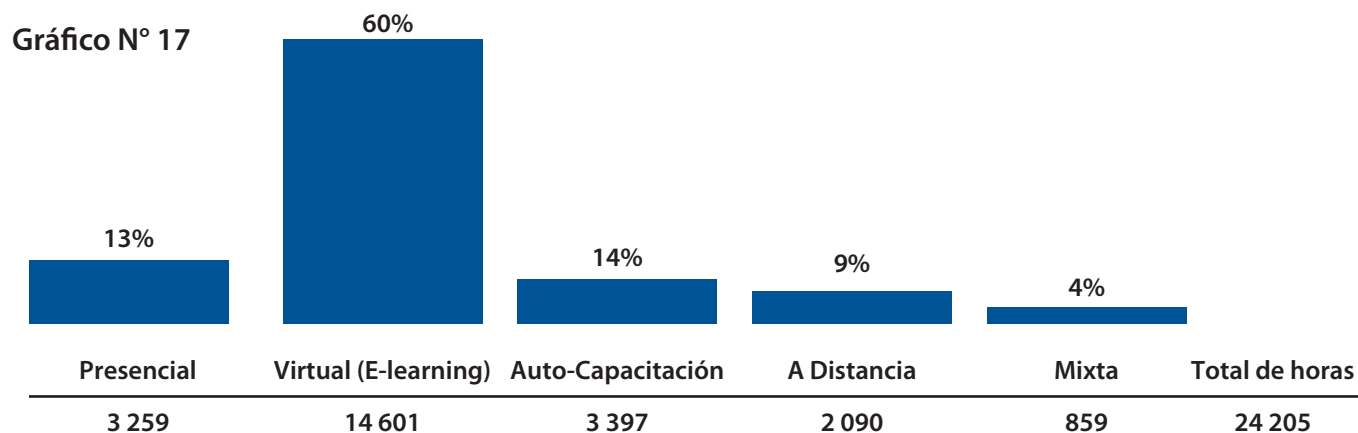

Fuente: Centro de Capacitación y Desarrollo, DGSC, a diciembre 2022.

#### 4.30. CANTIDAD DE PARTICIPANTES EN ACTIVIDADES DE CAPACITACIÓN EN EL SUBSISTEMA DE CAPACITACIÓN Y DESARROLLO DEL RÉGIMEN DE SERVICIO CIVIL, POR SEXO REGISTRAL AÑO 2022.

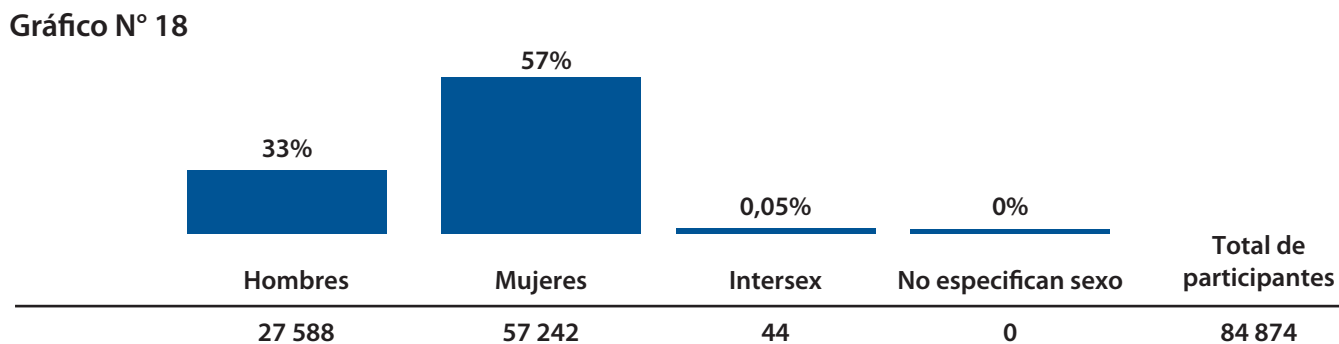

Fuente: Centro de Capacitación y Desarrollo, DGSC, a diciembre 2022.



## 4.31. CANTIDAD DE PARTICIPANTES EN ACTIVIDADES DE CAPACITACIÓN EN EL SUBSISTEMA DE CAPACITACIÓN Y DESARROLLO DEL RÉGIMEN DE SERVICIO CIVIL, POR ESTRATO AÑO 2022

Gráfico N° 19

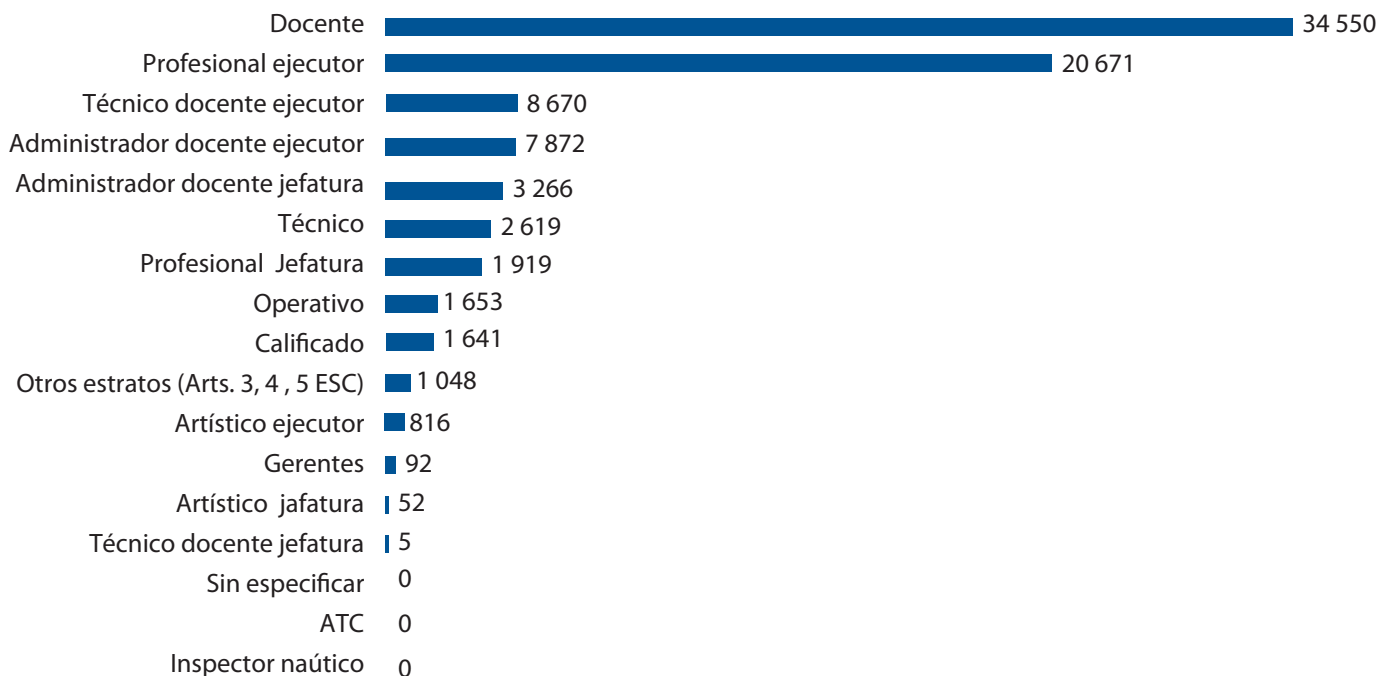

Fuente: Centro de Capacitación y Desarrollo, DGSC a diciembre 2022.

## 4.32. CANTIDAD DE PARTICIPANTES EN ACTIVIDADES DE CAPACITACIÓN PARA EL FORTALECIMIENTO DE LA FUNCIÓN DIRECTIVA, SEGÚN ESTRATO.

Gráfico N° 20

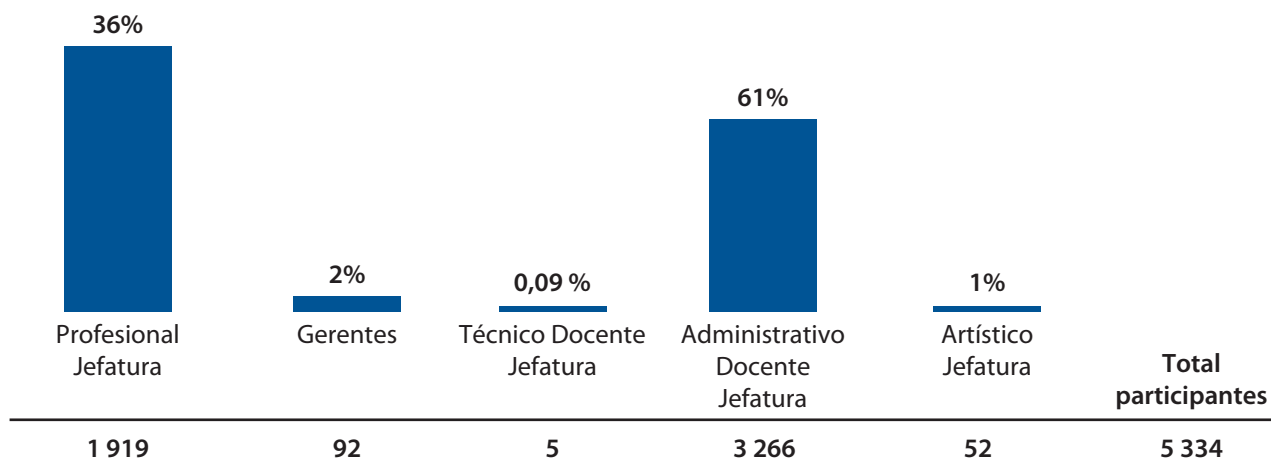

Fuente: Centro de Capacitación y Desarrollo, DGSC, a diciembre 2022..



## 4.33 PRESUPUESTO DESTINADO A CAPACITACIÓN, SEGÚN INSTITUCIÓN Y SU EJECUCIÓN, AÑO 2022

Cuadro N° 58

INSTITUCIONES	Presupuesto destinado a capacitación al 30/9/2022	Presupuesto ejecutado al 30/9/2022	Porcentaje de ejecución al 30/9/2022
Sistema Nacional de Áreas de Conservación (SINAC)	28 730 250	28 730 250	100%
Ministerio de Agricultura (DNEA)	2 000 000	1 933 470	97%
Instituto Costarricense de Investigación y Enseñanza en Nutrición y Salud (INCIENSA)	70 000	63 900	91%
Ministerio de Ciencia, Tecnología y Telecomunicaciones (MICITT)	6 000 000	5 000 000	83%
Ministerio de Cultura-Teatro Melico Salazar (TMS)	15 000 000	8 575 409	57%
Ministerio de Cultura- Consejo Persona Joven (CPJ)	183 828 551	76 889 264	42%
Consejo Nacional de la Persona Adulta Mayor (CONAPAM)	3 000 000	1 159 180	39%
Comisión Nacional de Prevención de Riesgos y Atención de Emergencias (CNE)	9 849 538	3 613 216	37%
Fondo Nacional de Financiamiento Forestal (FONAFIFO)	4 200 000	1 444 219	34%
Imprenta Nacional	300 000	100 000	33%
Ministerio de Agricultura (INTA)	7 571 875	2 516 375	33%
Ministerio de Cultura	4 600 000	1 414 912	31%
Ministerio de Cultura- Dirección General de Archivo Nacional (DGAN)	1 470 818	440 944	30%
Ministerio de Justicia y Paz	13 143 980	1 984 685	15%
Ministerio de Educación Pública (MEP)	62 873 550	7 301 721	12%
Ministerio de Seguridad Pública	12 517 374	727 678	6%
Ministerio de Salud	142 799 570	5 339 472	4%
Registro Nacional (RNP)	8 227 500	193 800	2%
Ministerio de Obras Públicas y Transportes (MOPT)	33 818 014	763 900	2%
Dirección Nacional de CEN-CINAI	20 118 761	412 254	2%
Consejo de Transporte Público (CTP)	1 600 000	0	0%
Consejo Nacional de Concesiones (CNC)	2 490 000	0	0%
Consejo Nacional de Personas con Discapacidad (CONAPDIS)	31 644 695	0	0%
Ministerio de Agricultura (SENASA)	3 250 000	0	0%
Ministerio de Agricultura (SFE)	1 304 842	0	0%
Ministerio de Cultura-Centro Nacional De La Música (CNM)	1 250 000	0	0%
Ministerio de Cultura- Museo Nacional (MN)	4 000 000	0	0%
Ministerio de Cultura-Teatro Nacional (TN)	900 000	0	0%
Ministerio de Planificación Nacional y Política Económica (MIDEPLAN)	2 500 000	0	0%
Ministerio de Relaciones Exteriores y Culto (MRREE)	1 967 000	0	0%
Ministerio de Vivienda y Asentamientos Humanos (MIVAH)	2 100 000	0	0%
Procuraduría General de la República (PGR)	2 000 000	0	0%
Consejo Nacional de Vialidad (CONAVI)	0	0	0%
Dirección General de Aviación Civil (DGAC)	0	0	0%





Dirección General de Servicio Civil (DGSC)	0	0	0%
Dirección Nacional de Notariado (DNN)	0	0	0%
Instituto Costarricense sobre Drogas (ICD)	0	0	0%
Ministerio de Economía, Industria y Comercio-Laboratorio Costarricense de Metrología (LACOMET)	0	0	0%
Ministerio de Economía, Industria y Comercio (MEIC)	0	0	0%
Ministerio de Hacienda	0	0	0%
Ministerio de Trabajo y Seguridad Social (MTSS)	0	0	0%
Tribunal de Servicio Civil (TSC)	0	0	0%
Dirección General de Migración y Extranjería (DGME)	0	0	0%
Instituto de Alcoholismo y Farmacodependencia (IAFA)	0	0	0%
Ministerio de la Presidencia	0	0	0%
Agencia de Protección de Datos de los Habitantes (PRODHAB)	0	0	0%
Consejo de Seguridad Vial (COSEVI)	0	0	0%
Dirección Nacional de Desarrollo De La Comunidad (DINADECO)	0	0	0%
Ministerio de Ambiente y Energía (MINAE)	0	0	0%
Ministerio de Comercio Exterior (COMEX)	0	0	0%
Ministerio de Cultura- Sistema Nacional de Educación Musical (SINEM)	0	0	0%
Ministerio de Gobernación y Policía	0	0	0%

	Presupuesto	Ejecución	% Ejecución
<b>Total Colones</b>	<b>615 126 318</b>	<b>148 604 649</b>	<b>24,2%</b>

Fuente: Centro de Capacitación y Desarrollo, DGSC, a diciembre 2022.

## GESTIÓN DE LAS RELACIONES HUMANAS Y SOCIALES

### 4.34 OFICINAS DE RECURSOS HUMANOS CON JEFATURA DELEGADA, DICIEMBRE 2022

Cuadro N° 59

ORH con Jefe (a) delegado(a)	
1	Consejo de Seguridad Vial
2	Consejo de Transporte Público
3	Consejo Nacional de Concesiones
4	Consejo Nacional de la Persona Adulta Mayor
5	Dirección General de Migración y Extranjería
6	Dirección Nacional de CEN CINAI
7	Fondo Nacional de Financiamiento Forestal
8	Instituto Costarricense de Investigación y Enseñanza en Nutrición y Salud
9	Instituto Nacional de Aprendizaje
10	Instituto sobre Alcoholismo y Farmacodependencia
11	MICITT





Informe estadístico anual sobre variables de empleo en el Régimen de Servicio Civil

12	Ministerio de Agricultura y Ganadería
13	Ministerio de Cultura y Juventud
14-15	Ministerio de Economía, Industria y Comercio y LACOMET
16	Ministerio de Educación Pública
17	Ministerio de Gobernación y Policía
18	Ministerio de Hacienda
19	Ministerio de Justicia
20	Ministerio de Obras Públicas y Transportes
21	Ministerio de Planificación Nacional y Política Económica
22	Ministerio de Salud
23	Ministerio de Seguridad Pública
24	Ministerio de Vivienda y Asentamientos Humanos
25	Procuraduría General de la República
26	Registro Nacional

Fuente: Área de Gestión de Recursos Humanos, DGSC, a diciembre 2022.

El 59% de las oficinas de Recursos Humanos cuentan con jefe (a) delegado, siendo este el Servidor(a) Responsable de la Oficina de Recursos Humanos (Director-Jefatura-Coordinador) que se le delega y autoriza la firma de trámites y actos administrativos que la Dirección General de Servicio Civil debe aprobar en materia de Administración de Recursos Humanos, siguiendo al efecto las disposiciones y límites que establecen la Ley General de la Administración Pública, el Estatuto de Servicio Civil y demás legislación conexas.

## 4.35. OFICINAS DE RECURSOS HUMANOS CON JEFATURA NO DELEGADA, DICIEMBRE 2022

### Cuadro N° 60

ORH con Jefe (a) No delegado(a)	
1	Agencia de Protección de Datos de los Habitantes
2	Comisión Nacional de Prevención de Riesgos y Atención de Emergencias
3	Consejo Nacional de Personas con Discapacidad
4	Consejo Nacional de Vialidad
5	Dirección General de Aviación Civil
6	Dirección General de Servicio Civil
7	Dirección Nacional de Desarrollo de la Comunidad
8	Dirección Nacional de Notariado
9	Imprenta Nacional
10	Instituto Costarricense sobre Drogas
11	Ministerio de Ambiente y Energía
12	Ministerio de Comercio Exterior







Informe estadístico anual sobre variables de empleo en el Régimen de Servicio Civil

- 13 Ministerio de la Presidencia
- 14 Ministerio de Trabajo y Seguridad Social
- 15 Ministerio Relaciones Exteriores
- 16 Sistema Nacional de Áreas de Conservación
- 17 Tribunal Administrativo de Transporte
- 18 Tribunal de Servicio Civil

Fuente: Área de Gestión de Recursos Humanos, DGSC, a diciembre 2022.

## 4.36 CANTIDAD DE JEFATURAS DELEGADAS Y NO DELEGADAS EN LAS OFICINAS DE RECURSOS HUMANOS, AÑO 2022

Gráfico N° 21

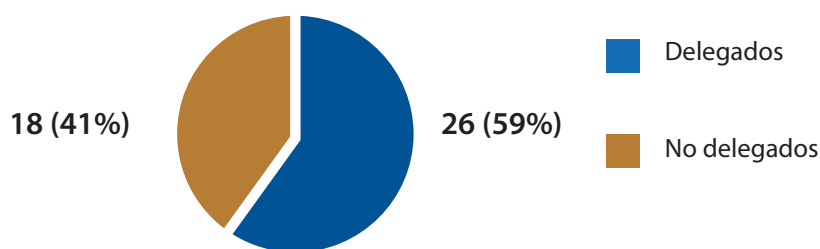

Fuente: Área de Gestión de Recursos Humanos, DGSC, a diciembre 2022.

## 4.37 CANTIDAD DE GESTIONES DE DESPIDO TRAMITADAS, DISTRIBUIDAS SEGÚN INSTITUCIÓN, AÑO 2022

Cuadro N° 61

Ministerio//Entidad adscrita	Cantidad
Ministerio de Educación Pública	49
Ministerio de Obras Públicas y Transportes	25
Ministerio de Justicia y Paz	12
Ministerio de Hacienda	9
Ministerio de Seguridad Pública	8
Instituto Nacional de Aprendizaje	7
Ministerio de Salud	5
Ministerio de Cultura y Juventud	4
Ministerio de Agricultura y Ganadería	3
Ministerio de Ambiente y Energía	3
Ministerio de Relaciones Exteriores	2
Ministerio de Economía Industria y Comercio	1
Ministerio de Vivienda	1
<b>Total</b>	<b>129</b>

Fuente: Área de Asesoría Jurídica, DGSC, a diciembre 2022.



### 4.38 CANTIDAD DE GESTIONES DE DESPIDO TRAMITADAS, SEGÚN MOTIVO DE ORIGEN, AÑO 2022

Cuadro N° 62

Motivo	Cantidad
Ausencias	71
Faltas graves a sus deberes	11
Acoso u hostigamiento sexual	9
Falta al deber de probidad	8
Incumplimiento de control interno	8
Ausencias y tardías	5
Abandono de trabajo	3
Faltas al deber de cuidado	3
Violentar el deber de probidad	2
Agresión verbal y física	1
Control interno y falta de probidad	1
Discriminación por orientación sexual	1
Duplicidad de labores	1
Falta de requisito de idoneidad	1
Pérdida de confianza	1
Acoso laboral y psicológico	1
Sustracción de placas	1
Ejercicio ilegal de la profesión	1
Total	129

Fuente: Área de Asesoría Jurídica, DGSC, a diciembre 2022.

### 4.39. CANTIDAD DE GESTIONES DE DESPIDO TRAMITADAS, SEGÚN SEXO REGISTRAL DE LA PERSONA FUNCIONARIA DESPEDIDA, AÑO 2022

Gráfico N° 22

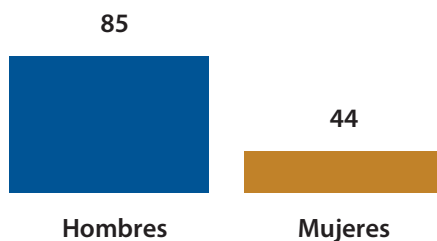

Fuente: Área de Asesoría Jurídica, DGSC a diciembre 2022.



## 4.40. ACCIONES JUDICIALES EN LAS CUALES LA DGSC ES O HA SIDO PARTE (RECURSOS DE AMPARO, CONTENCIOSOS ADMINISTRATIVOS, PROCESOS LABORALES, CONSTITUCIONALES, FUEROS ESPECIALES, ENTRE OTRAS), AÑO 2022.

Gráfico 23

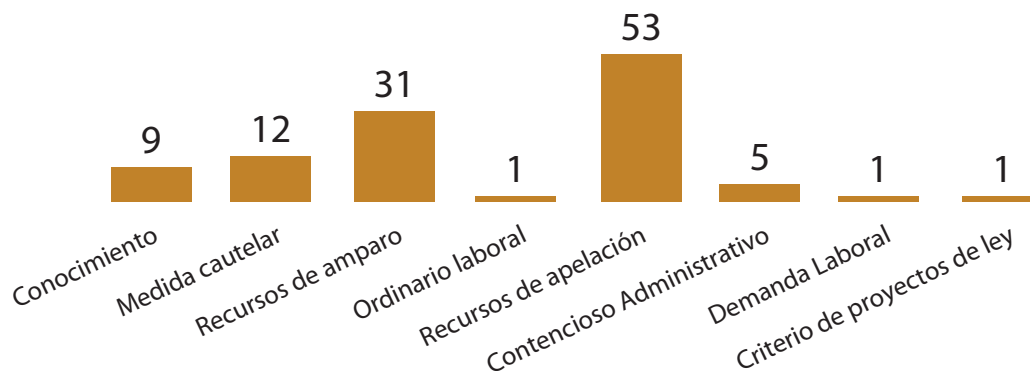

Fuente: Área de Asesoría Jurídica, Área de Reclutamiento y Selección de Personal, Área de Gestión de Recursos Humanos y Área de Carrera Docente, a diciembre 2022.

Los Recursos de Amparo se gestionaron según el siguiente detalle: 16 Área de Asesoría Jurídica, 10 Área de Reclutamiento y Selección de Personal, y 5 Área de Carrera Docente.

### 4.41 COOPERACIÓN EXTERNA.

En la siguiente tabla se pueden observar los distintos proyectos que se llevaron a cabo durante este periodo, cabe resaltar que aquí se cuantificaron también las horas trabajo de los funcionarios de la DGSC. Se contabilizaron un total de 6735 horas de trabajo, en los cuales hay distintas actividades como misiones internacionales, consultorías, proyectos de cooperación técnica, así como representaciones en el exterior.

Cuadro N° 63

#### APORTES ECONÓMICOS DE LOS ACTORES, 2022.

NOMBRE DEL PROYECTO	COOPERANTES		DGSC	
	NOMBRE	APORTE ECONÓMICO	HORAS TRABAJO	APORTE ECONÓMICO
Convenio para el préstamo de funcionario	Universidad Técnica Nacional	¢ -	1120	¢ 22 285 941,66
Desarrollo de software para RyS	Universidad Técnica Nacional	¢ 31 183 275,00	692	¢ 8 908 569,30
Alojamiento del Campus virtual CECADES	Universidad Técnica Nacional	¢ 14 000 000,00	46	¢ 592 153,98
Capacitación I cuatrimestre 2022	Universidad Técnica Nacional	¢ 255 000,00	144	¢ 1 859 731,13
Intercambio de experiencias y buenas prácticas Oficina de Servicio Civil Uruguay.	Uruguay	¢ 7 615 940,49	491	¢ 7 300 825,29





Informe estadístico anual sobre variables de empleo en el Régimen de Servicio Civil

Sociuex + Proyecto de Fortalecimiento y Modernización del Proceso de Reclutamiento y Selección	Unión Europea	¢ 49 713 584,95	3159	¢ 43 733 775,09
Programa ERASMUS Invitada Experta en Internacionalización	Unión Europea	¢ 1 559 163,75	64	¢ 823 894,95
Programa de Capacitación para Directivos	Fundación Konrad Adenauer Stiftung	¢ 8 770 706,40	587	¢ 7 560 138,84
Congreso de Meritocracia (8am-12md)	Oficina de Servicio Civil de Colombia	¢ 656 490,00	20	¢ 257 344,08
Programa de intercambio de experiencias y buenas prácticas Oficina de Servicio Civil de Colombia	Oficina de Servicio Civil de Colombia	¢ 386 016,12	30	¢ 386 016,12
Intercambio de experiencias y buenas prácticas Servicio Civil de Chile	Servicio Civil de Chile	¢ 231 740,97	18	¢ 231 740,97
VIII Encuentro Iberoamericano de Escuelas e Institutos de Administración Pública	Centro Latinoamericano de Administración para el Desarrollo	¢ 1 064 826,78	32	¢ 411 947,48
Curso presencial CLAD "Competencias estratégicas de los funcionarios públicos"	Centro Latinoamericano de Administración para el Desarrollo	¢ 1 485 636,87	56	¢ 720 826,02
IX Reunión de Autoridades y el XXI Foro de la Función Pública de Centroamérica y el Caribe	Instituto Centroamericano de Administración Pública	¢ 559 329,48	40	¢ 515 344,65
Entrega del VII Premio ICAP a la Innovación	Instituto Centroamericano de Administración Pública	¢ 480 550,68	32	¢ 412 275,72
Programa ICAP-Centroamérica 2022	Instituto Centroamericano de Administración Pública	¢ 1 275 000,00	204	¢ 2 625 960,00
				Costo indirecto* ¢ 3 842 489,71
		¢ 119 237 261,49	6735	¢ 102 468 974,99

Fuente: Cooperación Internacional, DGSC, a diciembre 2022.



**SERVICIO CIVIL**  
**COSTA RICA**

**DIRECCIÓN GENERAL DE SERVICIO CIVIL**

[www.dgsc.go.cr](http://www.dgsc.go.cr)

San José, Costa Rica